

SCHACH in *Schleswig-Holstein*

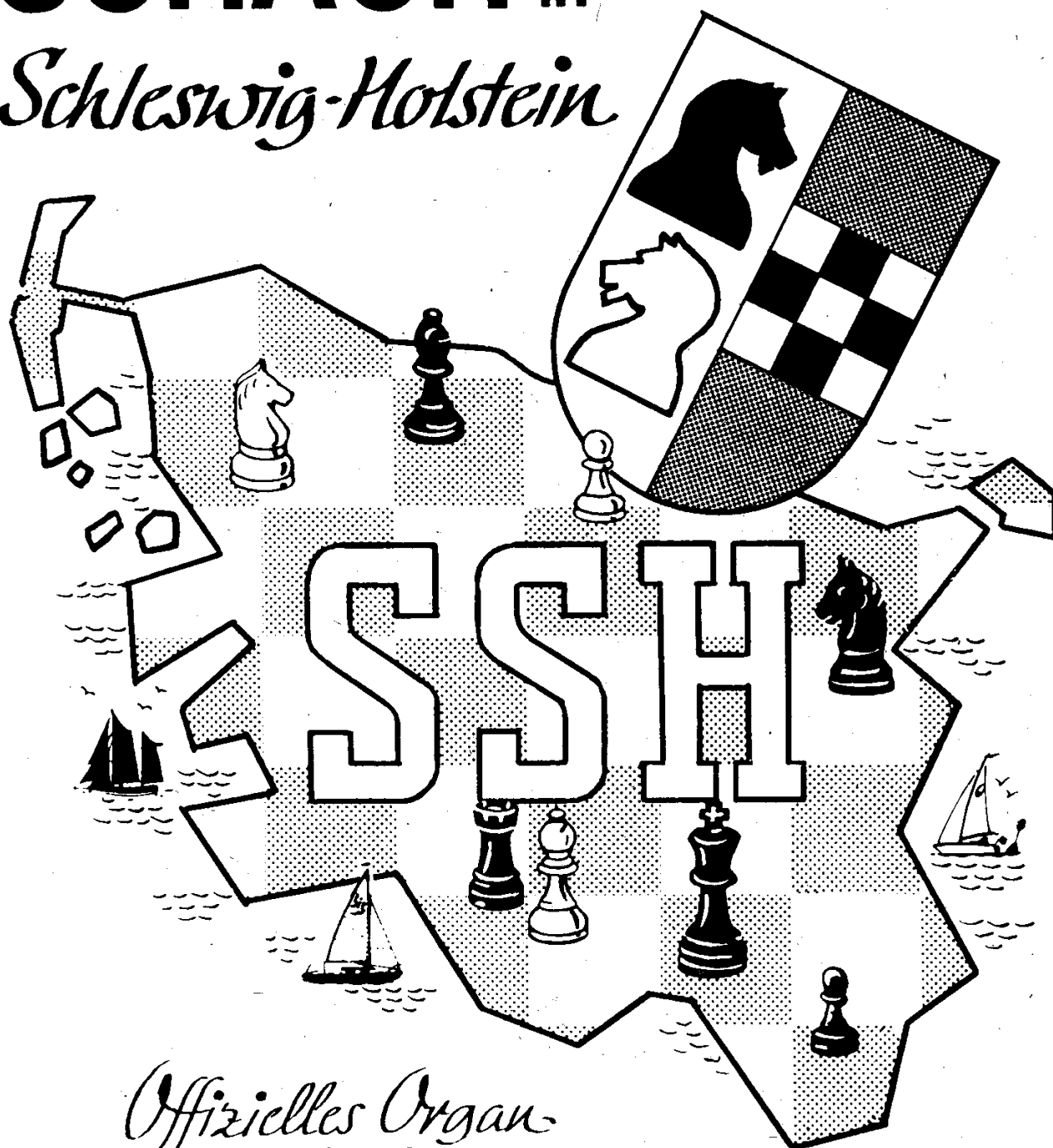

*Offizielles Organ
des Landesverbandes*

41. Jahrgang - Ausgabe 11 / 2025

Terminkalender

06.12.2025	Redaktionsschluss SSH 12/2025
17.01.2026	Redaktionsschluss SSH 1/2026
07.02.2026	Redaktionsschluss SSH 2/2026
28.02.2026	Redaktionsschluss SSH 3/2026
21.03.2026	Redaktionsschluss SSH 4/2026
25.04.2026	Redaktionsschluss SSH 5/2026
09.05.2026	Redaktionsschluss SSH 6/2026

Übungsleiter-/C-/B-Trainerseminare : Voranmeldung erforderlich - Interessenten melden sich bitte bei der Redaktion.

Info per Mailverteiler und Homepage.

SVSH- & Fragen zu Spielberechtigungsanträge, Ab- bzw. Ummeldungen

Oliver Scharf

Referent

für Mitgliederverwaltung

Hanelanden 1a, 23843 Bad Oldesloe

Telefon: [04531 / 885071](tel:04531885071)

eMail: mivis@schachverband-sh.de

<http://www.schachverband-sh.de/>

Namentlich gekennzeichnete Berichte stellen nicht zwangsläufig die Meinung der Redaktion dar. Kürzung von Artikeln aus redaktionellen Gründen vorbehalten!

Nachdruck nur mit schriftlicher Genehmigung !

SSH-Hefte dürfen nicht ohne schriftliche Genehmigung digital zum Download angeboten. Download-Kennungen dürfen nicht an Dritte weitergegeben werden.

Inhaltsverzeichnis

Terminkalender/Inhalt/Impressum	1
Termine 2026/2027	2
OL	3
LL/VBL	4-6
4.Int.ELO-Schnellturnier Elmshorn	7
Bezirk Nord	8
Bezirk West	9
Bezirk Ost	10-11
Problemschach	12-20

Impressum

Präsident Dirk Martens , Ellernweg 7
25761 Büsum

Kontoverbindung (nur für SSH)
Fehlbuchungen für z.B. Bußgelder oder
Spielgenehmigungen werden mit 2,50 EUR
(Bankgebühren) in Rechnung gestellt!

Konto bitte anfragen.

Redaktion Heiko Spaan, Walddörfer Str. 376
und Bestellung, 22047 Hamburg
Heiko.Spaan@web.de

Mitarbeit Landesvorstand und Bezirksvorstände;
Schachjugend und Winus Müller,
Titelseite Herbert Sieronski
Ausgaben jährlich 12 Ausgaben (1-2- Doppelheft)

Kosten im Direktbezug 35 €/Jahr;
im Sammelbezug ebenfalls 35,- €/Jahr,
ab dem 2.Heft in einer Sendung 25,- €/Jahr,

Einzelheft 2,00 € ggf. zuzüglich Versandkosten;

Schachverband

Schleswig-Holstein e.V.
im Deutschen Schachbund e.V.

Oberliga Nord/Nord 2026/2027

Geplante Termine

1. Runde	27.09.2026
2. Runde	11.10.2026
3. Runde	15.11.2026
4. Runde	13.12.2026
5. Runde	10.01.2027
6. Runde	31.01.2027
7. Runde	14.02.2027
8. Runde	07.03.2027
9. Runde	04.04.2027

Landesliga/Verbandsligen 2026/2027

Geplante Termine

1. Runde	27.09.2026
2. Runde	11.10.2026
3. Runde	15.11.2026
4. Runde	13.12.2026
5. Runde	10.01.2027
6. Runde	31.01.2027
7. Runde	14.02.2027
8. Runde	07.03.2027
9. Runde	25.04.2027



Oberliga Nord Nord

3. Runde

Lübecker SV	5½ - 2½	SF Schwerin	
2 Levi Malinowsky	0 : 1	Mikhail Simantsev	1
3 Bruno Engel	1 : 0	Hendrik Reichmann	2
4 Justus Sommer	½ : ½	Hannes Leisner	3
5 Jonny Hector	1 : 0	Karsten Schulz	4
6 Stellan Brynell	1 : 0	Mirko Dehne	5
7 Sergey Kalinitsche	0 : 1	Arvid Grahl	7
8 Steffen Neutsch	1 : 0	Wilfried Heinsohn	8
15 Ralf Christ	1 : 0	Arne Schmidt	15

SK Doppelbauer Tur	3½ - 4½	Schachfreunde HH	
1 Mats Beeck	½ : ½	Dusan Nedic	1
2 Niklas Callsen	0 : 1	Gerrit Hourigan	2
3 Holger Hebbinghau	½ : ½	Frank Bracker	3
4 Bjarne Vollbehr	1 : 0	Dr. Jan-Paul Ritsch	4
7 Bülent Saglam	1 : 0	Jonas Simon Grem	5
10 Lukas Wanner	½ : ½	Jens Knud Anderse	6
15 Rolf Luckow	0 : 1	Uwe Bokelbrink	7
16 Matthias Budzyn	0 : 1	Marc Klünger	8

SK Marmstorf	3½ - 4½	FC St. Pauli II	
1 Jonathan Carlstedt	0 : 1	Can Ertan	1
3 Dr. Jeronimo Hawel	+ : -	Martin Voigt	3
4 Christoph Ramme	½ : ½	Frank Sawatzki	4
5 Jan Hendrik Müller	1 : 0	Aleksandar Trisic	5
6 Matthias Wasmuth	0 : 1	Alvaro Perez de Mi	8
7 Matthias Bach	½ : ½	Jan Priebe	9
12 Holger Fabig	0 : 1	Andreas Mitscherlin	12
15 Björn Undritz	½ : ½	Dirk Grote	15

SV Bad Schwartau	2 - 6	Hamburger SK III	
1 Frido Sallandt	0 : 1	Malek Koniahli	2
2 Thomas Tönniges	0 : 1	Henning Holinka	3
3 Thomas Schmid	1 : 0	Patrick Stenner	5
5 Andreas Masio	0 : 1	Faris Avdic	6
6 Joshua Gehle	0 : 1	Jeremy Hommer	9
8 Friedrich Müller	½ : ½	Fabian Brinkmann	11
9 Christopher Simon	0 : 1	Hartmut Zieher	13
10 Oliver Schwarz	½ : ½	Oliver Alegria	14

SC Königsspringer H	3½ - 4½	SK Norderstedt	
1 Jakob Pfreundt	½ : ½	Radoslaw Barski	2
2 Julian Zimmermann	½ : ½	Michael Kopylov	3
3 Willi Skibbe	½ : ½	Emil Powierski	4
4 Dr. Max Weber	½ : ½	Taron Khachatryan	6
5 Dr. Max Borgmeyer	½ : ½	Dr. Almar Kaid	7
6 Dr. Jan Peter Schm	0 : 1	Philipp Ziming Guo	8
14 Markus Langmann	½ : ½	Viktor Polischuk	9
17 Ove Neelis Braren	½ : ½	Oliver Zierke	10

Tabelle

	Sp	MP	BP	BW
1. Hamburger SK III	3	6	17½	82½
2. SK Norderstedt	3	6	17	77½
3. Lübecker SV	3	5	15	64
4. FC St. Pauli II	3	5	14	57½
5. Schachfreunde HH	3	4	11½	53
6. SC Königsspringer HH	3	3	12½	59
7. SF Schwerin	3	1	10	47
8. SK Doppelbauer Turm Kiel II	3	0	9	44
9. SK Marmstorf	3	0	8	34½
10. SV Bad Schwartau	3	0	5½	21

Landesliga

Runde 2 am 16. November 2025 10:00 Uhr

Die Runde wurde vom Staffelleiter geprüft und als korrekt eingestuft!

SK Doppelbauer Kiel 4	-	Lübecker SV 3
3 Nahnsen, Kenneth	0-1	Bosselmann, Tom Linus 2
4 Dittrich, Gunnar	0-1	Janiak, Eryk 5
5 Hopson, Kevin Mike	1-0	Mundt, Alexandra 6
7 Karlisch, Moritz	0-1	Trede, Rouven-Peer 8
13 Toumi, Faruk	0-1	Kutz, Ida Klara 9
16 Charchulla, Moritz	0-1	Borukhson, Benjamin Joell 10
18 Dengler, Norbert	0-1	Stülcken, Philipp 11
23 Charchulla, Tim	0-1	Schönrock, Elia 16
1.0	-	7.0

Lübecker SV 4	-	Lübecker SV 2
2 Berdichevskiy, Vyacheslav ½		Lampe, Dirk 2
3 Kloerß, Knut	0-1	Ehrke, Michael 3
4 Gruzmann, Boris ½		Frohberg, Marco 5
5 Dörp, Max Marian	0-1	Besenthal, Klaus-Günther 8
6 Kevorkov, Artur ½		Stäblein, Christoph 9
8 Hieke, Jonas	0-1	Koop, Thilo 10
20 Lübeck, Stephan ½		Schiebuhr, Stephan 12
21 Salov, Sergej ½		Reuß, Eckart 14
2.5	-	5.5

SV Bargteheide	-	MTV Leck
2 Wolter, Jens	0-1	Prien, Thore 1
4 zum Felde, Michael	1-0	Homuth, Kim 2
5 Wollenweber, Carsten +/-		Hertel, Peter 3
6 Jütting, Maximilian	0-1	Osterkorn, Christoph 5
8 Fransson, Till	0-1	Nommensen, Jens 6
9 Porth, Hartmut	1-0	Gömer, Henning 7
11 Fransson, Max (P)	1-0	Meinke, Dietlind 15
12 Sargsyan, Narek (P)	1-0	Sörensen, Helge 16
5.0	-	3.0

Flensburger SK	-	Möllner SV
1 Tymoshenko, Ihor ½		Krüger, Wolfgang 1
2 Schwarz, Frank ½		Bodnar, Alexander 2
3 Bank Friis, Carsten	0-1	Kitschke, Heiko 3
4 Harutyunyan, Hovhannes (1-0)		Stark, Hans-Werner 4
5 Aagaard, Gert	1-0	von Warburg, Joerg 5
6 Torlage, Bastian	1-0	Lenk, Andreas 6
8 Moysich, Dirk ½		Krohn, Luca Benito 7
10 Maleska, Dirk ½		Werner, Andreas 8
5.0	-	3.0

SK Doppelbauer Kiel 3	-	Husumer SV
3 Bub, Volker	0-1	Bendixen, Matthes 1
6 Buchholz, Sebastian	1-0	Behnk, Rolf 2
9 Sieweck, Philipp	0-1	Jahn, Peter 3
10 Boerma, Daniel ½		Bunk, Karsten 4
12 Schwerdthelm, Christopher	0-1	Renken, Tomas 5
13 Sala, Özkan	1-0	Zielinski-Backens, Werner 6
16 Husfeld, Jasper Morten ½		Rahtkens, Kay 7
17 Drewek, Roland	1-0	Hansen, Peter (P) 8
4.0	-	4.0

Rangliste nach Runde 2

Rg	Mannschaft	Sp	MP	BP	WP
1	Lübecker SV 2	2	4	12.0	53.0
2	Flensburger SK	2	4	10.5	48.0
3	SV Bargteheide	2	4	10.0	38.0
4	Lübecker SV 3	2	2	8.5	38.5
5	Lübecker SV 4	2	2	7.5	30.0
6	SK Doppelbauer Kiel 4	2	2	7.0	30.5
7	Husumer SV	2	1	6.5	30.5
8	SK Doppelbauer Kiel 3	2	1	6.0	26.0
9	MTV Leck	2	0	6.0	33.5
10	Möllner SV	2	0	6.0	32.0

Ansetzungen Runde 3 am 07. Dezember 2025 10:00 Uhr

Husumer SV	-	SK Doppelbauer Kiel 4
Möllner SV	-	SK Doppelbauer Kiel 3
MTV Leck	-	Flensburger SK
Lübecker SV 2	-	SV Bargteheide
Lübecker SV 3	-	Lübecker SV 4

Staffelleiter

SSH

SSH@schachverband-sh.de

5	Schach in Schleswig-Holstein 11 / 2025	5
---	----------------------------------------	---

Verbandsliga A

Runde 2 am 16. November 2025 10:00 Uhr

Die Runde wurde vom Staffelleiter geprüft und als korrekt eingestuft!

Itzehoer SV 1	-	Elmshorner SC 2
1 Wulf von Moers, Jens	1-0	Rohde, Patrick 1
2 Gondorf, Andreas	1-0	Ivens, Birger 2
3 Poon, Sheng-Jie Jakob	1-0	Köhnke, Torben 3
4 Hengst, Egbert	½	Ibs, Malte 5
5 Koch, Sören	½	Odor, Levente-Ferenc 6
6 Kondziella, Stephan	1-0	Schwanke, Enno 7
7 Meyerhold, Sven	1-0	Göring, Mike 8
9 Richert, Jochen	½	Beckmann, Ulf 9
6.5	-	1.5

SG Glückstadt	-	Elmshorner SC 1
1 Annegarn, Alexander	1-0	Fleischer, Andy 3
2 Maag, Hauke	1-0	Noldt, Torsten 4
3 Kock, Stefan	1-0	Teknis, Joannis 5
6 Braun, Matthias	½	Pill, Bernhard 6
7 Olde, Henning	½	Priebe, Fabian 7
8 Harnau, Frank	½	Jasmer, Luca Frederic 8
9 Scheller, Claus-Dieter	1-0	Moskalenko, Michael 9
12 Penkwitz, Markus	½	Janzen, Lars 10
6.0	-	2.0

Schleswiger SV	-	SF Burg
1 Hansen, Andreas	½	Rosenburg, Thies 1
2 Hansen, Fridolin	1-0	Nonnenmacher, Thomas 2
3 Dann, Dirk	½	Rosenburg, Hauke 4
5 Lindemann, Stefan	0-1	Schäfer, Fjodor 5
6 Rogowski, Marek	0-1	Kühl, Reiner 6
7 Pätz, Julian	+/-	Harten, Jan 8
9 Gehl, Hartmut	1-0	Marten, Horst-Dieter 12
12 Lammers, Torsten	0-1	Hamann, Dennis 16
4.0	-	4.0

Flensburger SK 2	-	SV Hademarschen
3 Schwarz, Dennis	0-1	Strebel, Michael 1
5 Schmidt, Thomas	1-0	Kruse, Martin 2
6 Kania, Lutz	0-1	Martens, Dirk 3
7 Martens, Holger	½	Lewke, Burkhard 4
8 Langner, Michel	½	Walther, Alexander 6
11 Jensen, Malte	1-0	Niemöller, Hendrik 7
13 Freundlich, Kent	1-0	Helbing-Becker, Roger 8
14 Fischer, Nikolai	1-0	Tiessen, Martin 9
5.0	-	3.0

SC Wrist-Kellinghusen	-	Eckernförder SC
1 Koop, Sören	½	Deutschbein, Christopher 2
3 Kordts, Michael	0-1	Töllner, Uwe 3
6 Koop, Borge	0-1	Bernhardt, Gerd 4
8 Josuttis, Yorrick	0-1	Ruiz-Hampel, Enrique 5
11 Wasserthal, Matthias	0-1	Bendfeldt, Tim 6
12 Fock, Clemens	0-1	Möller, Rolf 7
13 Lützen, Werner	0-1	Quiring, Nikolai 8
18 Scheck, Nicole	0-1	Wiederkehr, Eduard 10
0.5	-	7.5

Rangliste nach Runde 2

Rg	Mannschaft	Sp	MP	BP	WP
1	Itzehoer SV 1	2	4	14.0	63.0
2	Eckernförder SC	2	4	12.0	53.5
3	SF Burg	2	3	9.0	36.5
4	SG Glückstadt	2	2	9.0	46.0
5	SV Hademarschen	2	2	9.0	45.5
6	Flensburger SK 2	2	2	8.5	32.0
7	Elmshorner SC 2	2	2	6.5	27.5
8	Schleswiger SV	2	1	6.0	28.0
9	Elmshorner SC 1	2	0	5.0	20.0
10	SC Wrist-Kellinghusen	2	0	1.0	8.0

Ansetzungen Runde 3 am 07. Dezember 2025 10:00 Uhr

Eckernförder SC	-	Itzehoer SV 1
SV Hademarschen	-	SC Wrist-Kellinghusen
SF Burg	-	Flensburger SK 2
Elmshorner SC 1	-	Schleswiger SV
Elmshorner SC 2	-	SG Glückstadt

Staffelleiter

SSH

SSH@schachverband-sh.de

<h2 style="margin: 0;">Verbandsliga B</h2>

Runde 2 am 16. November 2025 10:00 Uhr

Die Runde wurde vom Staffelleiter geprüft und als korrekt eingestuft!

Agon Neumünster 2	-	Agon Neumünster 1	
1 Kosanke, Stefan	0-1	Hein, Andreas	1
2 Cerny, Thorsten	½	Maass, Jörg	2
3 Kopylov, Diana	0-1	Tran, Minh Dat	3
4 Priemer, Siegfried	½	Haffner, Alexander	4
5 Arnold, Jan Michael	0-1	Grohde, Wolfgang	5
6 Rath, Matthias	½	Kopylov, Luba	6
15 Kiep, Fabian	0-1	Neumann, Joachim	7
16 Krupke, Hardi	½	Zornow, Thomas	10
2.0	-	6.0	

SV Eutin	-	Kieler SG	
2 Gülke, Volker	½	Ressler, Eckart	1
3 Wegemund, Hubert	½	Basey, Matthew	2
5 Heiden, Markus	½	Rabe, Klaus	3
6 Bohl, Rolf	½	Dittmann, Hans-Adolf	4
7 Ulrich, Andreas	½	Kornrumpf, Joachim	5
9 Haserodt, Jan	0-1	Ueckermann, Stefan	7
10 Töpfer, Olaf	0-1	Kawena, Jason	8
12 Richter, Rüdiger	1-0	Schmidt, Peter	9
3.5	-	4.5	

SV Bargteheide 2	-	Segeberger SF	
7 Thanisch, Matthias	0-1	Westerhaus, Jonas	2
9 Oberschilp, Friedrich	1-0	Fleischmann, Yannic	4
10 Schmidt, Daniel	½	Reher, Wolfgang	7
11 Wendriner, Mirco	½	Schlüter, Mike	10
12 Münstermann, Claudia	½	Haß, Manfred	11
14 Wollenweber, Lennart	0-1	Sari, Samir	13
16 Späte, Peter	½	Ferch, Andreas	15
20 Asatrian, Aren	0-1	Schlüter, Sabrina	19
3.0	-	5.0	

Lübecker SV 5	-	Tura Harksheide	
2 Nehls, Hartmut	0-1	Meiber, Alexander	3
3 Negele, Michael	1-0	Giede, Anna-Blume	6
4 Berger, Joachim	1-0	Pfeiffer, Juri	7
5 Mentlein, Horst	½	Nrecaj, Albert	8
6 Kaeding, Oliver	0-1	Schabel, Eberhard	9
7 Rickert, Heiko	½	Rehders, Sven	11
12 Rosin, Thomas	0-1	Ewert, Matthias	12
13 Jakobi, Axel	1-0	Roth, Paul Konstantin	18
4.0	-	4.0	

SK Norderstedt 2	-	VSF Flintbek	
6 Bohnsack, Ralf	½	Willsch, Matthias	2
7 Deniz, Mehmet Yavuz	0-1	Lange, Stephan	3
8 Sonntag, Sven	0-1	Winkelmann, Hartmut	4
10 Eichstädt, Enrico	0-1	Mohamed, Galal	5
11 Schröder, Björn-Andreas	0-1	Offen, Jörg	7
14 Jeske, Uwe	½	Henningsen, Ralf	8
16 Michaelis, Jona	0-1	Rulofs, Henrik	9
17 Schäfer, Rüdiger	½	Sellmer, Dirk	17
1.5	-	6.5	

Rangliste nach Runde 2

Rg	Mannschaft	Sp	MP	BP	WP
1	Segeberger SF	2	4	10.0	42.5
2	Kieler SG	2	4	9.5	42.0
3	VSF Flintbek	2	3	10.5	48.5
4	Tura Harksheide	2	3	9.5	42.0
5	Agon Neumünster 1	2	2	9.0	42.0
6	SK Norderstedt 2	2	2	8.5	38.5
7	Lübecker SV 5	2	2	8.0	35.5
8	SV Eutin	2	0	6.5	30.0
9	SV Bargteheide 2	2	0	5.5	27.5
10	Agon Neumünster 2	2	0	3.0	11.5

Ansetzungen Runde 3 am 07. Dezember 2025 10:00 Uhr

VSF Flintbek	-	Agon Neumünster 2
Tura Harksheide	-	SK Norderstedt 2
Segeberger SF	-	Lübecker SV 5
Kieler SG	-	SV Bargteheide 2
Agon Neumünster 1	-	SV Eutin

Staffelleiter

SSH

SSH@schachverband-sh.de

4. Internationales ELO-Schnellschachturnier Elmshorn

IM Jakob Pajeken siegt vor IM Ilja Schneider und GM Glek

Endstand nach 9 Runden

Rg.	Name	Land	Elo	Verein/Ort	Pkt.	Wtg1	Wtg2
1	IM Pajeken, Jakob Leon	GER	2397	SK Doppelbauer Kiel von 1910 e.V	8	47	407,5
2	IM Schneider, Ilja	GER	2426	Schachfreunde Berlin 1903 e.V.	7,5	48,5	394
3	GM Glek, Igor	BEL	2438	SC Rotation Pankow e.V.	6,5	48	393
4	Atri, Jamshid	GER	1941	Hamburger SK von 1830 eV	6,5	45	381
5	CM Kotyk, Michael	GER	2093	SchVgg Blankenese von 1923 e.V.	6	45,5	383,5
6	Sargsyan, Narek	GER	1925	SV Bargteheide	6	40	376
7	Fleischer, Andy	GER	2058	Elmshorner SC von 1896	6	39,5	375,5
8	Janzen, Lars	GER	1891	Elmshorner SC von 1896	5,5	45	354
9	Delion, Helge	GER	0		5	47,5	382,5
10	Rosenburg, Thies	GER	1858	SF Burg von 1966	5	44,5	371
11	Raddatz, Michael	GER	1938	Niendorfer TSV 1919 SAbt	5	44,5	356
12	Noldt, Torsten	GER	1962	Elmshorner SC von 1896	5	36,5	349,5
13	Altenburg, Nils	GER	1730	Hamburger SK von 1830 eV	5	36,5	342
14	Janke, Luan	GER	1107	Schachklub Uetersen von 1947 e.	5	36	341,5
15	Rusanov, Sergey	UKR	1975		4,5	42,5	376
16	Fock, Sana	GER	1878	FC ST.Pauli 1910 eV SAbt	4,5	42	350
17	Hinze, Torsten	GER	1682	SF Wedel	4,5	39	352,5
18	Vakeel, Eshwar	GER	1743	Think Rochade - SC HRO	4,5	39	338
19	Schacht, David	GER	1831	SchVgg Blankenese von 1923 e.V.	4,5	38	336,5
20	Schroeder, Gerhard	GER	1938		4,5	35	343,5
21	Ackermann, Hans-Christian	GER	1680	SK Brunsbüttel von 1925	4	37	334,5
22	Ploog, Jakob	GER	1636	SK Brunsbüttel von 1925	4	37	320,5
23	Nikolic, Luka	GER	1459	Elmshorner SC von 1896	4	35,5	325
24	Köten, Satilmis	GER	0	SC Agon Neumünster	4	33,5	340,5
25	Bulat, Ionut	GER	1432	Elmshorner SC von 1896	4	30	313
26	Sadeghpour, Alireza	GER	1758	Elmshorner SC von 1896	4	27,5	307
27	Boiko, Bogdans	GER	1564	Elmshorner SC von 1896	3,5	28,5	301,5
28	Toman, Darius	GER	1555	FC ST.Pauli 1910 eV SAbt	3	39,5	334
29	Klaeke, Gregor	GER	1705	Niendorfer TSV 1919 SAbt	3	39,5	325
30	Pahl, Eirik	GER	1028	Elmshorner SC von 1896	3	29	290
31	Halimi, Abdul Jamil	GER	1135	Elmshorner SC von 1896	2,5	30,5	306,5
32	Tent, Florian Leander	GER	1597	Flensburger SK von 1876	2,5	28,5	278,5
33	Beth, Felix	GER	1670	SK Brunsbüttel von 1925	1,5	33	293,5
34	Nikolic, Nenad	SRB	1556	Elmshorner SC von 1896	1	27,5	291

Bezirk Nord

Bezirksliga

spielfrei	-	Kropper SC	
Schleispringer Kappeln	-	TSV Rot-Weiß Niebüll	
2 Klawitter,Harald	1-0	Knütter,Sven	2
3 Bücker,Timo	½	Detlefsen,Dierk	3
5 Ehwalt,Mark	0-1	Hansen,Dirk	4
6 Honnens,Jan	1-0	Petersen,Olaf	5
7 Rieger,Paul	½	Jensen,Carsten	6
9 Lankisch,Ruben	1-0	Starystach,Wolfgang	8
4.0	-	2.0	
Husumer SV 2	-	MTV Leck 2	
1 Ohst,Holger	½	Kröger,Dieter	2
3 Jacobsen,Uwe	0-1	Pettke,Uwe	3
4 Lehr,Thomas	1-0	Lorenzen,Peer	4
5 Preuß,Christoph	0-1	Zare,Mahmoudreza	6
6 Preuß,Richard	1-0	Knoop,Günter	9
7 Zhang,Run tong	0-1	Holtemöller,Pascal	11
2.5	-	3.5	
SV VHS Rendsburg	-	Eckernförder SC 2	
1 Bräutigam,Irina	1-0	Koch,Ralf-Johannes	4
3 Baureis,Axel	1-0	Meyer,Lothar	8
7 Bräutigam,Viktoria (P)	1-0	Michel,Joachim	9
8 Flexer,Terence	0-1	Hogreve,Holger	10
10 Flexer,Olaf	+/-	Volkmer,Leon	11
11 Lohmann,Leon	+/-	Dreyer,Philipp	12
5.0	-	1.0	
SC Tönning	-	Flensburger SK 3	
1 Pickhardt,Thomas	0-1	Heinemann,Guido	1
2 Kettelhodt,Uwe	0-1	Betz,Niclas	4
3 Jahnke,Holger	0-1	Fritz,Oliver	5
6 Klepp,Georg	1-0	Schmitt,Michael	6
7 Straub,Jake	0-1	Schwarz,Rainer	9
12 Walter,Tizian	1-0	Panzer,Konrad	13
2.0	-	4.0	

Rg	Mannschaft	Sp	MP	BP
1	MTV Leck 2	2	4	9.0
2	Flensburger SK 3	2	4	8.5
3	Husumer SV 2	2	2	7.5
4	SV VHS Rendsburg	2	2	6.5
5	TSV Rot-Weiß Niebüll	2	2	6.0
6	Schleispringer Kappeln	2	2	4.5
7	SC Tönning	1	0	2.0
7	Eckernförder SC 2	2	0	2.0
7	Kropper SC	1	0	2.0

Bezirksklasse

Flensburger SK 4	-	Flensburger SK 5	
6 Römer,Petra	1-0	Thomsen,Sascha	1
7 Hamann,Heinrich	1-0	Kapusuzoglu,Refik	2
10 Johannsen,Jonas-Martin	-/+	Tent,Florian Leander	3
12 du Bois,Leo Maurice	½	Weidung,Hayo	4
2.5	-	1.5	
Schleswiger SV 2	-	Schleswiger SV 3	
2 Rüschemschmidt,Dirk	1-0	Schober,Jochen	1
3 Pahl,Fabian	1-0	Siemen,Harro	2
4 Mielke,Paul	1-0	Bunke,Mike	4
6 Caspersen,Kevin	½	Al Najar,Bassam	7
3.5	-	0.5	
Schleispringer Kappeln 2	-	Kropper SC 2	
6 Sass,Gerhard	0-1	Braun,Thomas	1
8 Nehmdahl,Heiko	1-0	Frahm,Klaus	2
9 Bengelstorf,Klaus	½	Richardsen,Richard	3
10 Stütz,Ole Johannes Carl	1-0	Müller,Michael	4
2.5	-	1.5	

Rg	Mannschaft	Sp	MP	BP
1	Schleswiger SV 2	1	2	3.5
2	Flensburger SK 4	1	2	2.5
2	Schleispringer Kappeln 2	1	2	2.5
4	Kropper SC 2	1	0	1.5
4	Flensburger SK 5	1	0	1.5
6	Schleswiger SV 3	1	0	0.5

Bezirk West

Bezirksliga

SV Quickborn 1	-	MTV Barmstedt
1 Sasse,Conan	1-0	Faruß,Claus 1
2 Kakoschke,Dieter	1-0	Hoffmeister,Wolfgang 2
3 Henne,Jochen	½	Marotz,Calep Joshua 3
4 Siever,Jan Niklas	1-0	Lübker,Pascal 4
5 Hadlich,Winfried	1-0	Harnau,Jan-Ole 5
6 Möller,Marek	1-0	Priebe,Markus 6
7 Schtüler,Helmut	½	Witzany,Jan 8
8 Pape,Rainer	1-0	Kahns,Christian 9
7.0	-	1.0

SG Glückstadt 2	-	SC Büsum
3 Harnau,Stephan	½	Recklies,Volker 1
7 Rickers,Hilke	1-0	Elsner,Boris 5
10 Rickers,Bernhard	1-0	Möller,Rainer 6
11 Janus,Hannelore	½	Wienecke,Jonas 8
12 Hölck,Matthias	-/-	Läpple,Rick 9
13 Hansen,Siegfried	-/-	Shamma,Summer 10
14 Vollmann,Ulrich	1-0	Hansen,Rainer 11
15 Schultheis,Nils	1-0	Laas,Andreas 15
5.0	-	1.0

Itzehoer SV 2	-	SV VHS Heide
8.0	-	0.0

Heimmannschaft gewinnt kampflos

SF Wilstermarsch & Itz	-	SK Uetersen
2 Trapp,Hannes	½	Heinrich,Sebastian 1
3 Lieb,Max	½	Röhling,Heiko 2
4 Oblender,Rudi	1-0	Mikonauschke,Matthias 5
5 Rose,Simeon	1-0	Schlottag,Andreas 6
6 Junge,Julia Marie	0-1	Hentenaar,Jonathan (P) 7
7 Axt,Christian	1-0	Janke,Luan 8
8 Golke,Philipp	1-0	Albers,Friedemann 9
14 Prigandt,Junis	1-0	Görissen,Johann 16
6.0	-	2.0

SK Brunsbüttel	-	Elmshorner SC 3
0.0	-	8.0

Gastmannschaft gewinnt kampflos da das Spiellokal aufgrund eines überraschend großen Bingoabends der Feuerwehr nicht zur Verfügung stand , beide Teams waren anwesend; von unbeteiligter dritter Seite am Spieltag telefonisch bestätigt

21.11.2025:

SV Quickborn 1	-	SG Glückstadt 2
----------------	---	-----------------

Rg	Mannschaft	Sp	MP	BP
1	SF Wilstermarsch & Itz	2	4	13.0
2	Elmshorner SC 3	2	4	12.5
3	Itzehoer SV 2	2	2	9.5
4	SC Büsum	2	2	7.5
5	SV Quickborn 1	1	2	7.0
6	SK Brunsbüttel	2	2	5.5
7	SG Glückstadt 2	1	2	5.0
8	SK Uetersen	2	0	4.5
8	MTV Barmstedt	2	0	4.5
10	SV VHS Heide	2	0	1.0

Bezirksklasse

SV Quickborn 2	-	Elmshorner SC 7
3 Buhle,Kurt	½	Slowy,Jörg 2
4 Ihlenfeldt,Gerhard	1-0	Hamid Khalid,Khalid 3
5 Pastorino,Peter	1-0	Halimi,Abdul Jamil 5
8 Retzlaff,Ralf	+/-	N.N.
12 Mudra,Kamila	+/-	N.N.
14 Nünthel,Clemens	+/-	N.N.
5.5	-	0.5

Elmshorner SC 6	-	SK Kollmar
2 Bulat,Ionut	0-1	Coldewey,Carsten 2
3 Iden,Florian	+/-	Becker,Oliver 3
5 Wisniewski,Wojciech	0-1	Müller,Olaf 4
6 Iden,Markus	+/-	Petersen,Olaf 5
8 Driller,Moritz	0-1	Lühr,Hans-Christopher 11
10 Stoyke,Patrik	+/-	Kayser,Dietmar 12
3.0	-	3.0

SF Wilstermarsch + Itz 2	-	Elmshorner SC 5
2 Bahrenfuss,Maik Jason	0-1	Rennwandt,Dennis Tobias 1
5 Geib,Niklas	0-1	Ahrens,Hanno 2
7 Krause,Ortwin	0-1	Fliege,Ben 3
9 Lipp,Johannes	+/-	Garber,Jan 4
11 Eichmann,Andreas	+/-	Graeber,Jonas 5
16 Moritz,Matthias	0-1	Gold,Ole 6
2.0	-	4.0

Elmshorner SC 4	-	SV Hademarschen 2
1 Cording,Harm	1-0	Fenske,Paul 2
2 Retzke,Siegfried Bruno	0-1	Rußbült,Frank 6
3 Schoenfeld,Ralf	1-0	Schröder,Heinz-Günter 7
4 Harden,Hans-Henning	½	Sievers,Claus-Dieter 10
6 Korella,Uwe	1-0	Böge,Silke 14
8 Boiko,Bogdans	0-1	Riedel,Andreas 23
3.5	-	2.5

1	SV Quickborn 2	2	4	9.0
2	Elmshorner SC 4	2	4	7.0
3	SK Kollmar	2	3	9.0
4	SV Hademarschen 2	2	2	7.5
5	Elmshorner SC 5	2	2	6.5
6	Elmshorner SC 6	2	1	5.5
7	SF Wilstermarsch + Itz 2	2	0	2.0
8	Elmshorner SC 7	2	0	1.5

Bezirk Ost

Bezirksliga A

SK Kaltenkirchen 1	-	Ratzeburger SC Inselspringe
2 Lanert,Theodor (P)	½	Hundt,Fabian 2
4 Sicks,Richard	0-1	Haller,Daniel 5
5 Schaper,Jan Erik	1-0	Langer,Till-Bastian 8
7 Schiller,Dirk	1-0	Ramm,Carsten 10
10 Helmer,Georg	0-1	Schliesche,Sam 12
11 Schmidt,Niko	1-0	Burmester,Ingo 13
13 Zechel,Rolf-Rüdiger	0-1	Möller,Horst 14
18 Wulf,Norbert	1-0	Zimmermann,Paul 18
4.5	-	3.5

Schwarzenbeker SK 1	-	Ahrensburger TSV 1
3 Frischmuth,Uwe	0-1	Duhn,Marc 1
4 Kaunat,Thomas	1-0	Buhlmann,Jens 2
5 Dürer,Manfred	½	Franke,Jacob 6
8 Pleus,Ansgar	½	Dettmann,Nils 7
9 Aufenanger,Christian	1-0	Dümmke,Jens 8
10 Burmester,Karsten	0-1	Frahm,Christian 10
11 Rai,Mukesh	1-0	Hölzel,Gerhard 11
12 Hintze,Ana	0-1	Möws,Harald 13
4.0	-	4.0

SV Bad Oldesloe 1	-	SV Bad Schwartau 2
1 Schneider,Lennart	0-1	Winkler,Daniel 6
2 Kirchner,Philipp	1-0	Pulter,Felix 8
5 Eichler,Tim	0-1	Schwerdt,Alwin Elias 10
6 Rusch,Levi Adrian	½	Engeln,Karl 14
7 Dömer,Daniel	1-0	Schwerdt,Anton Gabriel 16
9 Behsen,Heiko	½	Herold,Max 18
12 Zotchi,Jannick	½	Birth,Vincent 20
13 Steinfeldt,Carlo	0-1	Khoja,Leath 25
3.5	-	4.5

Lauenburger SV 1	-	Lübecker SV 6
1 Wiechmann,Michael	1-0	Malinowsky,Celina 2
3 Groth,Matthias	0-1	OConnor,James 6
4 Nilius,Uwe	1-0	Lange,Michael 7
5 Michels,Stefan	1-0	Hellenbroich,Yorck 9
7 Reicke,Michael	0-1	Vu,Hoang Lan 10
8 Hakopian,Ferdinand	½	Maly,Jens-Peter 11
9 Lindges,Claus	1-0	Holst,Michael 16
10 Wiechmann,Matthis	1-0	Schnell,Andrea 17
5.5	-	2.5

Rg	Mannschaft	Sp	MP	BP
1	SV Bad Schwartau 2	2	4	11.5
2	SK Kaltenkirchen 1	2	4	9.0
3	Ahrensburger TSV 1	2	3	10.0
4	Lauenburger SV 1	2	2	9.0
5	Lübecker SV 6	2	2	7.0
6	Schwarzenbeker SK 1	2	1	5.0
7	SV Bad Oldesloe 1	2	0	7.0
8	Ratzeburger SC Inselspri	2	0	5.5

Bezirksklasse A

Ahrensburger TSV 2	-	Lübecker SV 7
5 Hilbig,Klaus	0-1	Petrow,Andre 2
7 Peth,Mika	½	Arnold,Hans 4
8 Cwienk,Johannes	0-1	Rosin,Ida 5
9 Geibel,Henning	0-1	Schwerdtfeger,Wolfgang 6
11 Voigt,Simon	½	Gümtis,Enes 8
13 Wernicke,Michael	0-1	Stomprowski,Eckhard 13
15 Mohr-Molske,Gertrud	0-1	Radtinz,Horst-Michael 15
18 Wille,John	0-1	Otto,Tom 16
1.0	-	7.0

Lübecker SV 8	-	Segeberger SF 2
1 Manfredini Paredes,Stefan	0-1	Reinke,Martin 4
2 Klokow,Jan Oliver	½	Henschen,Patrick 9
4 Enderwitz,Tom	½	Krause,Helmut 10
5 Holand,Mattias	0-1	Müller,Dennis 16
7 Weimar,Yaron	½	Stolten,Jost 19
8 Rosin,Thore	1-0	Millgramm,Stephan 20
15 Safaie,Khosro	½	Koske,Torsten 27
16 Khadem Aljamea,Adam	1-0	Grage-Griebenow,Evelin 37
4.0	-	4.0

SV Bad Schwartau 3	-	Möllner SV 2
7 Rost,Henning	0-1	Guzvic,Dragan 1
9 Schindel,Volker	0-1	Laue,Jan 3
11 Heizmann,Anton	1-0	Ruppert,Christian 4
15 Meß,Isabella	½	Voß,Alexander 6
24 Khoja,Hareth	+/-	Grindel,Max 7
26 Feibig,Max	0-1	Mut,Leon 8
30 Cers,Felix	0-1	Marks,Moritz 9
34 Kuhle,Philipp	1-0	Heitling,Mattis 10
3.5	-	4.5

spielfrei	-	Vfl Geesthacht 1
-----------	---	------------------

Rg	Mannschaft	Sp	MP	BP
1	Lübecker SV 7	2	4	12.5
2	Lübecker SV 8	2	3	8.5
3	SV Bad Schwartau 3	2	2	9.0
4	Möllner SV 2	2	2	8.0
5	Segeberger SF 2	2	1	6.5
6	Vfl Geesthacht 1	1	0	2.5
7	Ahrensburger TSV 2	1	0	1.0
0	spielfrei	0		

Kreisklasse A

TSV Trittau	-	SV Bad Oldesloe 2	
1 Fröhlich,Sascha	1-0	Yüksel,Anja	1
2 Lichtfuß-Kolbinger,Jana	1-0	Fischer,Jens	2
7 Rafalzik,Tristan	0-1	Walter,Bernd Michael	4
10 Kolbinger,Maartje	0-1	Alshaal,Nayar	10
2.0	-	2.0	
Schwarzenbeker SK 2	-	SV Eutin 2	
3 Kolbe,Günther	0-1	Fritzsche,Walter	3
6 Budik,Karl-Heinz	0-1	Wittchow,Walter	4
7 Ritter,Erik	-/+	Begemann,Torsten	7
8 Froese,Jonas	-/+	Kruse,Hans-Rudolf	9
0.0	-	4.0	

SV Bargteheide 3	-	Lübecker SV 9	
7 Kaeding,Bernd	0-1	Reitenbach,Frederick	1
12 von Harder,Martin	0-1	Becker,Philipp	3
13 Richter,Arnd	0-1	Egert,Niilo	9
14 Beier,Tuscan	1-0	Derlien-Mundt,Karin	10
1.0	-	3.0	

SK Kaltenkirchen 2	-	Tura Harksheide 2	
7 Hencke,Heiko	0-1	Buchtmann,Alwin Lasse	7
9 Hencke,Andrea	½	Ihnatiev,Daniel	12
11 Dusper,Zdravko	0-1	Sarvary,Nadjim	14
13 Reddöhl,Sven	1-0	Hennerici,Hattan Rayan	23
1.5	-	2.5	

SK Norderstedt 3	-	SC Turm Reinfeld 1	
1 Gerks,Joachim	1-0	Bauersfeld,Alfons Georg	4
12 Lange,Karl-Heinz	1-0	Kleinert,Oliver	8
13 Bordasch,Christian	½	Wierse,Gorden	10
14 Sievert,Heinz-Jürgen	1-0	Hieke,Peter	12
3.5	-	0.5	

Rg	Mannschaft	Sp	MP	BP
1	SV Eutin 2	2	4	7.5
2	SK Norderstedt 3	2	4	6.0
3	Lübecker SV 9	2	3	5.0
4	SK Kaltenkirchen 2	2	2	4.5
5	Tura Harksheide 2	1	2	2.5
6	TSV Trittau	2	1	3.5
7	SV Bad Oldesloe 2	2	1	2.5
8	Schwarzenbeker SK 2	2	1	2.0
9	SC Turm Reinfeld 1	2	0	1.5
10	SV Bargteheide 3	1	0	1.0

Problemschach

Bericht zur Lösemeisterschaft 2025

Spannung bis zum letzten Zug bot die seit 1993 zum 31ten Mal ausgetragene Offene Schleswig-Holsteinische Meisterschaft im Lösen von Schachproblemen. Der ausrichtende Eutiner Schachverein konnte neun Problemfreunde begrüßen, die in zwei Runden jeweils drei Aufgaben zu lösen hatten.

Scheinbar harmlos ging es mit einem luftig gebauten Zweizüger los. Dessen thematische Verführungen waren so verlockend, dass nicht alle Teilnehmer den fluchtfeldgebenden Hinterstellungsschlüssel notierten. Der Dreizüger entpupp-te sich als schwierigste aller gestellten Aufgaben und wurde nur von den beiden späteren Erstplazierten vollständig durchschaut. Viele Punkte konnte die Jury (Volker Gülke und Hartmut Laue) dagegen beim Vierzüger vergeben, dessen schachprovozierender Schlüsselzug wohl zu schmackhaft aussah, um nicht probiert zu werden. Für den Genuss der vollen Punktzahl reichte es hier aber für keinen der Löser. Am Ende der ersten Runde hatten sich die drei Topfavoriten Frank Richter, Hauke Reddmann und Stephen Rothwell bereits deutlich abgesetzt und lagen nur um einen halben Punkt getrennt an der Spitze.

Beim Hilfsmatt konnten alle neun Teilnehmer punkten. Das Selbstmatt brachte reiche Punkteausbeute, auch wenn häufig die eine oder andere der immerhin sechs Varianten übersehen wurde. Bis hierhin waren Hauke Reddmann und Frank Richter im Gleichschritt durch das Turnier marschiert und hatten nur beim Vierzüger jeweils einen halben Punkt eingebüßt. Wie so oft musste also die Studie die Entscheidung über den Turniersieg bringen. Hier war es Frank Richter, der als einziger Teilnehmer die finale Pointe sah, dass Schwarz nicht nur durch 6.- e1D sondern auch mit 6.- e1T einen Gewinnversuch unternehmen kann. Der so verdiente halbe Punkt reichte aus, um sich bei seiner vierten Teilnahme den vierten Turniersieg zu sichern, herzlichen Glückwunsch!

Glückwünsche gehen auch an Hauke Reddmann und Stephen Rothwell auf den Plätzen zwei und drei, wobei sich letzterer als bester Schleswig-Holsteiner über eine weiteren Landesmeistertitel freuen kann.

		Runde 1			Zeit	Punkte	Runde 2			Zeit	Punkte	Gesamt	
	Teilnehmer	I	II	III	(Min.)	Runde 1	IV	V	VI	(Min.)	Runde 2	Zeit	Punkte
Platz	maximal zu erreichende Punktzahl:	4	4	4	90	12	3	4	4	90	11	180	23
1	Frank Richter	4,0	4,0	3,50	50	11,50	3,0	4,00	3,5	87	10,5	137	22,00
2	Hauke Reddmann	4,0	4,0	3,50	67	11,50	3,0	4,00	3,0	48	10,0	115	21,50
3	Stephen Rothwell	4,0	3,5	3,50	86	11,00	2,0	3,50	0,5	90	6,0	176	17,00
4	Martin Hintz	4,0		3,75	90	7,75	3,0	3,75	2,0	84	8,8	174	16,50
5	Winus Müller	4,0		3,00	90	7,00	2,0	3,50	1,0	90	6,5	180	13,50
6	Torsten David		2,5	3,25	69	5,75	2,0	2,50	1,5	90	6,0	159	11,75
7	Andreas Thoma	4,0		1,00	87	5,00	1,0	3,00	1,0	90	5,0	177	10,00
8	Hans-Jürgen Hahne			3,25	90	3,25	2,0	2,50		87	4,5	177	7,75
9	Britta Leib				90		1,0			90	1,0	180	1,00

Problemschach

Die zum Lösen gestellten Aufgaben:

Marjan Kovačević

The Problemist 2018

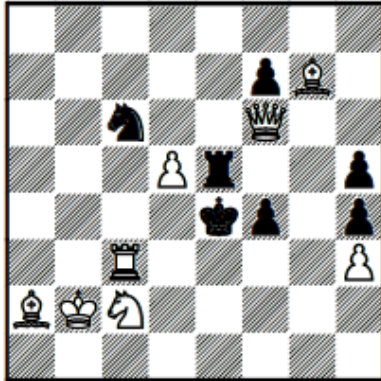

#2

(8+7) C+

1.Sb4? Zugzwang T~/T:d5/Kd4

2.Lb1/L:d5/D:f4#, aber 1.- f3!

1.Sd4? Zugzwang T~/T:d5/f3

2.Df5/Lb1/D:h4#, aber 1.- Tg5!

1.Lb1! Zugzwang

1.- T~ 2.Sb4#

1.- T:d5 2.Sd4#

1.- f3 2.D:f3#

1.- S~ 2.D:e5#

1.- K:d5 2.D:c6#

Beat Züger

Schweizerische Schachzeitung 2008

1° Ehrende Erwähnung

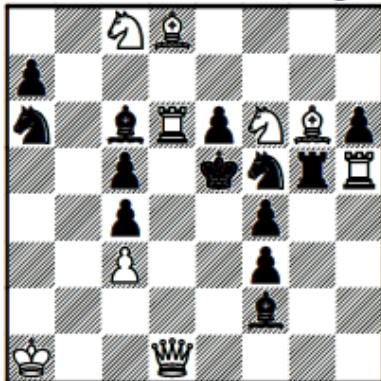

#3

(9+13)

1.Db1! [2.De4+ L:e4 3.Sd7#]

1.- Tg1 2.L:f5 [3.T:e6,Lg4#]

T:b1+/e:f5 3.L:b1/T:f5#

1.- Sb8 2.D:b8 [3.Td5#]

Tg1+/S:d6/Se7 3.Td1/D:d6/Sg4#

1.- S:d6 2.Sg4+ Kd5 3.Se7#

Alexander S. Kuzovkov

Shakhmatnaya Kompozitsiya 1997

1°-2° Preis e.a.

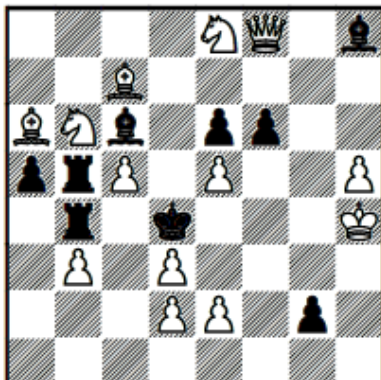

#4

(13+9)

1.Sd6! [1.- ~/Ld5 2.Sf5+ e:f5

3.Dd6+/Dd6 Ld5/~,T:b6,T:c5

4.D:d5/D:d5,e3#]

1.- K:e5+ 2.Sdc4+ Kd4 3.Le5+ f:e5

4.Df2#, 2.- Kf5 3.e4+ L:e4 4.Se3#

1.- K:c5+ 2.Se4+ Kd4 3.Dc5+ T:c5

4.e3#

1.- T:b6 2.Sf5+ Kd5+ 3.Lc4+ T:c4+

4.b:c4#, 2.- e:f5 3.Dd6+ Ld5 4.e3#

Problemschach

Marcel Tribowski
harmonie 1995

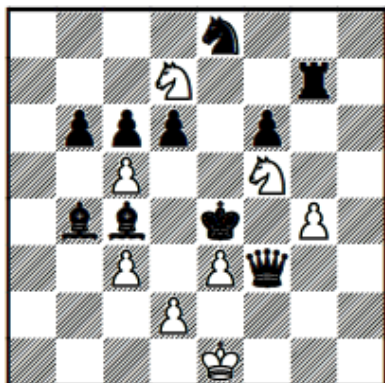

H#2 (8+10) C+
3.1.1.1

- i) 1.Sc7 A d4 2.Ld3 B S:f6#
- ii) 1.Ld3 B c4 X 2.Sc7 A S:d6# Y
- iii) 1.Le6 S:d6+ Y 2.Kd5 c4# X

Ivan N. Ignatiev (V)
Shakhmatna Misl 1978
2° Preis

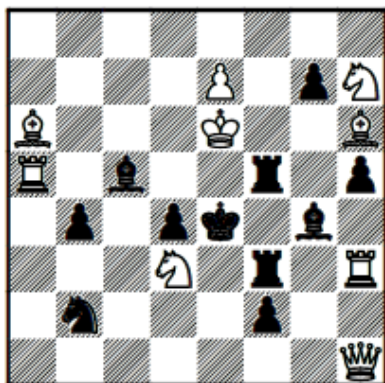

S#2 (9+11)

- 1.Dc1! [2.Sg5+ T:g5#]
- 1.- Lc~ 2.Dc6+ Td5#
- 1.- L:e7 2.Te5+ T:e5#
- 1.- T3~ 2.Df4+ T:f4#
- 1.- Te3 2.S:f2+ T:f2#
- 1.- g:h6 2.Sf6+ T:f6#
- 1.- Sc4 2.S:c5+ T:c5#

In der Originalstellung fehlt der sSb2, so dass es die Variante 1.- Sc4 nicht gibt.

Yochanan Afek
A. Chéron Memorial Tourney 1983-85
3° Lob

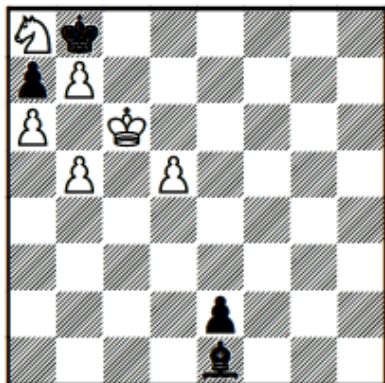

= (6+4)

- 1.Sb6! a:b6
- 2.d6 Lg3! 3.d7 Lh4
- 4.a7+ K:a7 5.Kc7 Lg3+ 6.Kc8
- 6.- e1D 7.d8S! De8 8.b8D+ L:b8 =
- 6.- e1T 7.b8D+! L:b8 8.d8D Tc1+
- 9.Kd7 Td1+ 10.Kc6 T:d8 =

Problemschach

2025/63

Jürgen Gelitz

Darmstadt

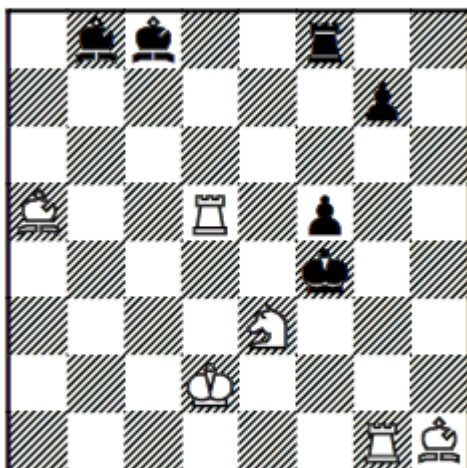

#3

(6+6)

2025/64

Dieter Walsdorf

Koblenz

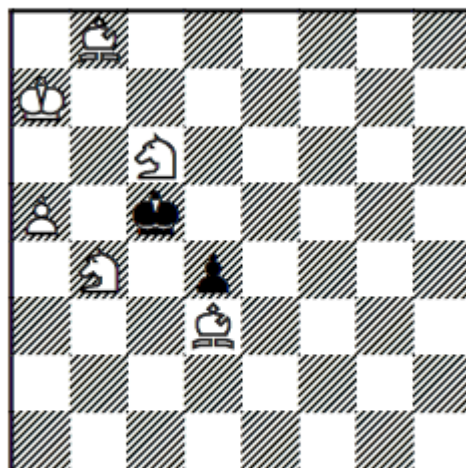

#4

(6+2)

b) Ba5→a6

2025/65

Claus Grupen

Siegen

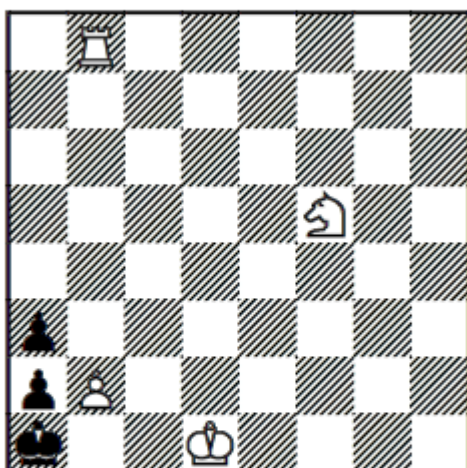

#4

(4+3)

2025/66

Walter Wohlers +

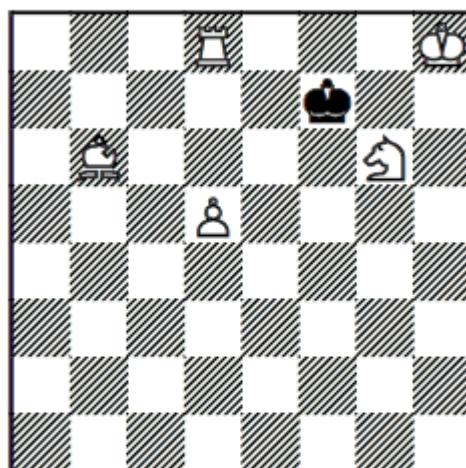

#4

(5+1)

Lösungen und Kommentare bitte an: winusm@web.de

oder Winus Müller, Segeberger Straße 51, 23812 Wahlstedt

Problemschach

2025/67

Eberhard Schulze

Vaihingen

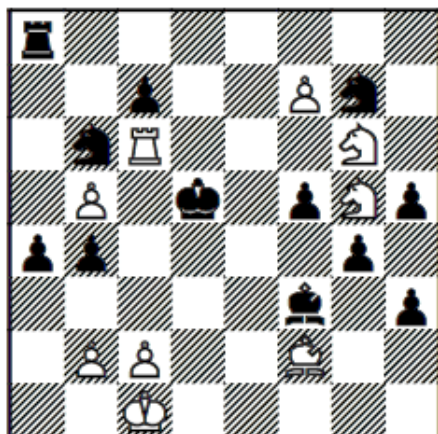

#10

(9+12)

2025/68

Evgeny Gavryliv

(Ukraine)

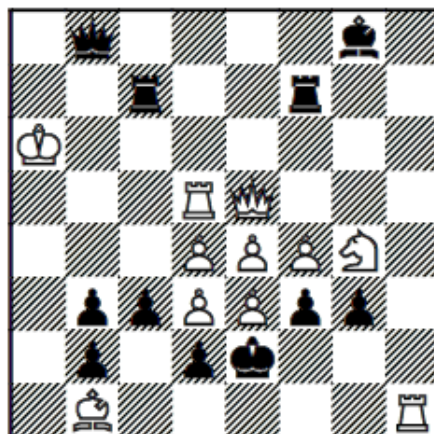

h#2

(11+11)

b) Ke2↔Bd2

2025/69

Christopher Jones

(England)

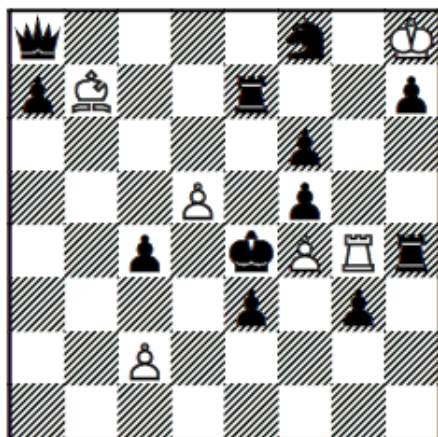

h#3

(6+12)

2 Lösungen

2025/70

Iwan Bryukhanow

(Ukraine)

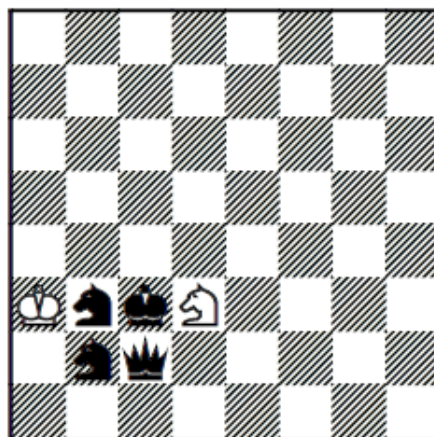

h#4

(2+4)

2 Lösungen

Zur Lösemeisterschaft gibt es einen separaten Bericht. Am besten gelöst hat Frank Richter aus Rostock vor Hauke Reddmann aus Hamburg. So wurde Stephen Rothwell als Dritter der Schleswig-Holstein-Meister – herzlichen Glückwunsch!

Problemschach

2025/71

Mirko Degenkolbe

& Rolf Wiehagen

Meerane & Berlin

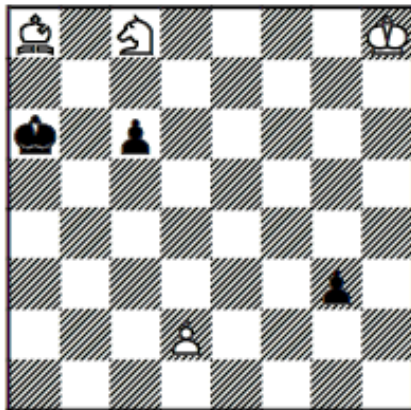

h#5

(4+3)

2025/72

Alexander Fica

(Tschechien)

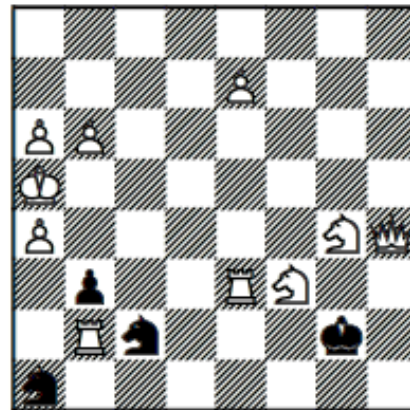

s#5

(10+4)

b) Ka5→d1

Lösungen zu SSH 08+09/2025

„Bei Aufgabe 2025/45 (Jürgen Gelitz) droht nach dem Schlüssel 1. Te4! 2. Sc3#, wogegen nur 1. ... K:e4/T:c5 helfen, die beide mit 2. Sf6# erledigt werden. Letzteres wird im Satz mit 2. Sb6# beantwortet, also Mattwechsel in Bezug auf einen schwarzen Zug. Mehr kann ich nicht erkennen. Welche Rolle die (recht vielen) anderen Satzspiele (1. ... K:c4 2. Le6#, 1. ... L:c4 2. Sc3# oder 1. ... e4 2. Td4#) einnehmen, ist mir nicht klar. Insgesamt sehr dünn“ (Peter Schmidt). „Nette Kleinigkeit. Angesichts der "modernen" Beigaben reine Matts hinzukriegen, überlasse ich Marjan Kovacevic :-)" (Hauke Reddmann). „ansprechende Matts“ (Claus Grupen). „Mir zu wenig Paraden im Hauptspiel“ (Eberhard Schulze). „gehaltvoller Zweizüger (in ansonsten sparsamem Outfit)" (Baldur Kozdon). „Ein Abspiel finde ich allerdings etwas dünn“ (Manfred Nieroba). Der Autor merkt an: ohne weiße Bauern, der Turm als Opfer in zwei Phasen.

Bei der Aufgabe 2025/46 (Michael Herzberg) ist der Schlüssel 1. c5! (dr. 2. Sd4#) L:c5 2. d:c7 (dr. 3. Dc6#) Ta6 3. c8S ZZ La7 nutzt die entfernte Springerumwandlung zum Aufbau eines schwarzen Nowotny. 4. Sb6 (droht nun sowohl 5. Dc6#/Sd4#, was nicht gleichzeitig pariert werden kann). 3. ... Ta7+ 4. S:a7 Ld6 5. Sd4. „Ohne Umwandlung auf c8 keine Sperrung auf b6 möglich. - Originelle Idee!“ (Baldur Kozdon). „gute Bauernumwandlung“ (Claus Grupen).

Problemschach

Bei der Aufgabe 2025/47 (Hanspeter Suwe) geht nicht sofort 1. Lc4? Td8!, daher 1. Lf1! Th2 2. Ld3! Sf2 3. Lc4! Kb7 4. Ld5+! Kc8 5. a8D+ Kd7/Lb8 6. Dd8/Db7#. „Gute Staffellung der Drohzüge. Wenig (weißes) Material für beachtlichen Inhalt!“ (Baldur Kozdon). „unauffälliger Schlüssel, aber brutale Matts“ (Claus Grupen). „sehr prosaische Mattsetzung“ (Eberhard Schulze). „Ja, die richtige Reihenfolge muss man sehen! Auf Grund der Kurzdrohungen relativ leicht zu lösen“ (Peter Schmidt). „Ein schönes Hin und Her des weißen Läufers auf der Diagonalen a6-f1“ (Manfred Nieroba).

Nach dem Schlüsselzug 1. g3! droht bei der Aufgabe 2025/48 (Baldur Kozdon) 2. Se4! durch Zugzwang mit Kurzmatt, daher 1. ... Dh2 2. Df1 Dg1 3. Ke2 (ZZ) Df1+ 4. K:f1 Kh2 5. Se4 Kh1/Kh3 6. Sf2+ Kh2 7. g4#. „Die schwarze Dame ist überfordert und wird in ihren Abwehrversuchen sogar vom weißen König geschlagen“ (Manfred Nieroba). „Erstaunlich, was der Meister mit der schwarzen Dame anstellen kann“ (Claus Grupen).

Bei der Aufgabe 2025/49 (Mirko Degenkolbe) scheitern die Versuche 1. g4+? Kh4!, 1. Sf4+? g:f4! und 1. S:g5? L:g5!, daher löst nur 1. L:g5! (dr. 2. g4#) L:g5 2. Sf4+ L:f4 3. K:f4 g5+ 4. Kf5 g4 5. Sf6+ Kh6 6. Se8 Kh5 7. Kf6 Kh6 8. Sd6 Kh5 9. Sf5 h6 10. Sg7#. „Apart! - Könnern gelingt selbst mit spärlichem weißen Material Erstaunliches!“ (Baldur Kozdon). „Zuerst wird auf beiden Seiten Material vom Brett genommen, sodass Schwarz nur wenig zur Verteidigung gegen die Zusammenarbeit zwischen weißem König und Springer übrigbleibt“ (Manfred Nieroba). „ab 5. Sf6+ wird's interessant“ (Eberhardt Schulze).

Leider wurde die schöne Aufgabe 2025/50 (Manfred Nieroba) bereits in feenschach 2009/10-12 (Nr. 9928) abgedruckt (vgl. P1198042) und kann daher nicht am Jahresturnier teilnehmen. Lösungen i) 1. Ld4 Se7 2. Ke4 De1# und ii) 1. Tc4 Sf6 2. Kd4 Da1#. „Vorausfesselungen, diagonales und orthogonales Matt der weißen Dame (so soll es sein). Mustermatts. Der schwarze Turm ist unterbeschäftigt, weil in der zweiten Lösung überflüssig“ (Achim Schöneberg). „sparsame Ausstattung mit attraktiven Mattbildern“ (Claus Grupen).

Peter Schmidt merkt an: Zunächst erfreut man sich an der schönen Idee und der harmonisch laufenden Strategie (ein schwarzer Stein betritt seine spätere Fesselungslinie, der weiße Springer zieht geschickt und deckt zwei Felder, der schwarze König betritt nun ebenfalls die vorher vorausschauend verstellte Linie, die weiße Dame schließlich setzt matt). Dann aber sieht man, dass der schwarze Läufer zwei Funktionen hat, während der schwarze Turm einmal am Ende völlig unbeschäftigt in der Gegend herumsteht!

Problemschach

2025/50 A

Peter Schmidt Passade
nach Manfred Nieroba

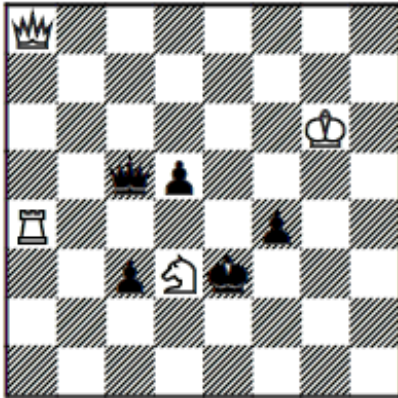

h#2

(4+5)

b) wBf4

Sofort dachte ich: Das muss doch nicht sein! Naheliegender ist, anstelle der beiden schwarzen Figuren eine Dame zu verwenden, und so fand ich die nebenstehende Fassung, die sogar einen Stein einspart und in beiden Mustermattbildern nur noch einen unbeteiligten Stein aufweist.

Lösungen:

a) 1. Dd4 Se1 2. Ke4 De8#,

b) 1. Dc4 Sf2 2. Kd4 Da7#.

„Die drei Lösungen der Aufgabe 2052/51(Alexey Ivunin & Alexander Pankratiew) lauten: a) 1. T:e5 T:b4 2.Tc5 T:c5# (MM) b) 1. T:b2+ Tc5 2.Tf2 Sg6# (MM) c) 1. Kf4 Td3 2.Ke4 T:b4#. In a) Beseitigung des weißen Springers und Opfer des schwarzen Turms auf c5, in b) öffnet der schwarze Turm die weiße Läufer-Linie und kehrt zurück, in c) 2x Läuferöffnungen durch die weißen Türme und schwarze Königszüge; einen Zusammenhang kann ich nicht erkennen...“ (Achim Schöneberg). „Die Diagonale a1-h8 wird geöffnet, damit der weiße Läufer Fluchtfelder des schwarzen Königs decken kann. Die Wege dorthin sind aber m.E. zu unterschiedlich mit zweimal Schlag in die Diagonale und einmal nicht“ (Manfred Nieroba). „Ich hatte recht zügig die beiden ersten Lösungen gefunden und dachte, Teil c) müsse mit 1. b:c3 beginnen, nebst Räumung der langen Diagonalen im zweiten Zug. Als ich viele graue Haare später immer noch keine Lösung finden konnte, schwante mir Böses. Der Computer verriet mir eine Zugfolge, die mit den oben genannten Lösungen herzlich wenig zu tun hat. Falls es hier ein gemeinsames Thema geben sollte, (er)kenne ich dieses offenbar (noch) nicht. Falls nicht: Daumen runter“ (Peter Schmidt).

„Die Aufgabe 2025/52 (Achim Schöneberg) ist ein interessantes und gutes Hilfsmatt! Nach langer Knebelerei fand ich die Lösung i) 1. ... Le4 2. D:c4 Td2+ 3. Dc2 Td3 4. D:b2 Td1#, und danach ging's flott: ii) 1. ... Lf5 2. Sf4 Te2+ 3. Sd3 Te4 4. S:b2 Te1#. Der Verdacht, man müsse Dame oder Springer nach b2 bringen, keimte schnell auf. Die Erkenntnis aber, dass dies nur durch

Problemschach

Batterieverlängerung und abschließendes Doppelschachmatt zu bewerkstelligen ist, hat eine ganze Weile auf sich warten lassen. Jeglicher Versuch, einen weißen Bauern wegzudiskutieren, schlug bisher fehl. Eine schöne Idee!“ (Peter Schmidt). „Zweimal Aufbau einer Batterie über einen Schnittpunkt“ (Manfred Nieroba). Der Autor selbst schreibt zur Aufgabe: Batterietransformation (diagonale Batterieververschiebung), Selbstfesselung und Entfesselung, Blockwechsel auf b2 sowie Mustermatts. In der abgedruckten Fassung sind in beiden Lösungen die schwarze Dame und der schwarze Springer erforderlich, das heißt, dass der jeweils nicht ziehende schwarze Offizier nicht vom Brett genommen werden kann, weil er Nebenlösungen vermeidet. Der weiße Bauer auf f2 könnte auch schwarz sein, mir gefällt er aber so besser. Mit dem Schema sind auch Versionen möglich, z.B. eine Aufgabe mit Forsberg-Zwilling und eine Aufgabe mit den schwarzen Themafiguren Turm und Springer (die jedoch den Nachteil hat, dass man in der Turm-Lösung den schwarzen Springer vom Brett nehmen kann).

„Die Aufgabe 2025/53 (Niels Danstrup) gefällt mir: 1. Ke4! Sf5 2. Kd3 L:f6 3. Kc2 Se3+ 4. Kc1 Lb2#. Der Bauer auf d2 verharret (als Blockstein) auf seiner Position“ (Baldur Kozdon). „Die weiße Batterie wird aufgegeben. Ein Matt in der Brettmitte (mit einem umgewandelten Block) funktioniert nicht; das Matt findet am Rand statt, insofern etwas überraschend. Weiße Läufer-Rückkehr, Zug auf der Fesselungslinie, schwarze Königswanderung, Idealmatt. Habe ich noch etwas übersehen?“ (Achim Schöneberg). „eine einfache, ökonomische Aufgabe mit ansprechender Stellung“ (Claus Grupen). „Nichts Großes, aber mit dem Idealmatt durch den zurückgekehrten Läufer trotzdem ganz hübsch. Der Schlag auf f6 stört ein wenig. Vorgängergefahr besteht, aber mit der Kombination Königsmarsch / Idealmatt / Läufer-Rückkehr / sechs Steine habe ich bisher nichts finden können“ (Peter Schmidt). „Switch-back des weißen Läufers nach Wanderung des schwarzen Königs nach c1 mit Idealmatt (Manfred Nieroba).

Die Aufgabe 2025/54 (Gunter Jordan) zeigt ein invertiertes Berlin-Thema: Nach 1. Ld2? droht 2. L:b4+ L:b4#, aber 1. ... D:f6! Daher 1. Dd6+ D:d6 2. Ld2! Tb8 3. L:b4+ T:b4 4. Tc2+ Tc4 5. b4+ L:b4#.



Unsere Firma wurde 1972 in Lübeck gegründet, befand sich ab 1975 in Düsseldorf und ist seit 1996 in unserem Haus in Dresden-Blasewitz

Wir haben für Sie:

Schachfiguren und –bretter (vom Taschen- bis zum Gartenschach), Schachuhren, ChessBase-Artikel, Vereinsbedarf, Schachbücher, Ehrenpreise, ein Schachantiquariat und anderes mehr

Zusätzlich zum „normalen Schachsortiment“ finden Sie bei uns:

- Fotos von Schachberühmtheiten
- Schachkunst
- Schachtrödelmarkt

Schachhaus Mädlers (Inhaber Manfred Mädlers)

Wagnerstr. 5 – 01309 Dresden-Blasewitz

☎ 0351-3400151

eMail: schachhaus.maedler@t-online.de

Wir freuen uns auf Ihren Besuch:

Entweder in unserem Online-Shop rund um die Uhr oder bei uns in Dresden-Blasewitz in unserer Schach-Villa

Sie erreichen uns mit den Straßenbahnlinien 6 und 12 Haltestelle Prellerstraße und mit den Buslinien 61 und 83 Haltestelle Jakobstraße