

SCHACH in *Schleswig-Holstein*



42. Jahrgang - Ausgabe 5 / 2026

Terminkalender

09.05.2026	Redaktionsschluss SSH 6/2026
01.07.2026	Redaktionsschluss SSH 7/2026
01.09.2026	Redaktionsschluss SSH 8+9/2026
10.10.2026	Redaktionsschluss SSH 10/2026
14.11.2026	Redaktionsschluss SSH 11/2026
12.12.2026	Redaktionsschluss SSH 12/2026

Übungsleiter-/C-/B-Trainerseminare : Voranmeldung erforderlich - Interessenten melden sich bitte bei der Redaktion.
Info per Mailverteiler und Homepage.

Homepage des Schachverbandes Schleswig-Holstein:

<http://www.schachverband-sh.de/>

Namentlich gekennzeichnete Berichte stellen nicht zwangsläufig die Meinung der Redaktion dar. Kürzung von Artikeln aus redaktionellen Gründen vorbehalten!
Nachdruck nur mit schriftlicher Genehmigung !

SSH-Hefte dürfen nicht ohne schriftliche Genehmigung digital zum Download angeboten. Download-Kennungen dürfen nicht an Dritte weitergegeben werden.

Inhaltsverzeichnis

Terminkalender/Inhalt/Impressum	1
Nachrufe	2-3
Aktuelle Infos	4
LEM Quickborn + Familien LM	5-10
Frauen LEM Ausschreibung	11
Blitz NDBMM	12
Überregionale Ligen	13-19
LL/VBL	20-22
Bezirk Nord	23
Bezirk West	24
Bezirk Ost	25
Bezirk Kiel	26-27
Ausschreibung Hochschulmeisterschaft	28
Schachjugend	29-36
Problemschach	37-40

Impressum

Präsident SVSH Dirk Martens , Ellernweg 7
25761 Büsum

Kontoverbindung (nur für SSH)
Fehlbuchungen für z.B. Bußgelder oder Spielgenehmigungen werden mit 2,50 EUR (Bankgebühren) in Rechnung gestellt!

Konto bitte anfragen.

Redaktion Heiko Spaan, Walddörfer Str. 376
und Bestellung, 22047 Hamburg
Heiko.Spaan@web.de

Mitarbeit Landesvorstand und Bezirksvorstände;
Schachjugend und Winus Müller,
Titelseite Herbert Sieronski
Ausgaben jährlich 12 Ausgaben (1-2- Doppelheft)

Kosten im Direktbezug 35 €/Jahr;
im Sammelbezug ebenfalls 35,- €/Jahr,
ab dem 2.Heft in einer Sendung 25,- €/Jahr,

Einzelheft 2,00 € ggf. zuzüglich Versandkosten;

Joachim Neumann verstorben



*3.6.1943 † 16.4.2026

Der Schachverband Schleswig-Holstein trauert um Joachim Neumann, der am 16. April 2026 im Alter von 82 Jahren plötzlich und unerwartet verstorben ist.

Joachim Neumann prägte über viele Jahrzehnte das Schachleben in Schleswig-Holstein – als starker Spieler, verlässlicher Mannschaftskamerad und geschätzte Persönlichkeit. Nach seiner Studienzeit in Kiel fand er bei der Kieler Schachgesellschaft von 1884 seine schachliche Heimat. Für die Kieler SG war er über viele Jahre in den höchsten norddeutschen Spielklassen aktiv. Auch als Mannschaftsführer und in der Vereinsarbeit brachte er sich ein.

Zu seinen größten Erfolgen im Nahschach zählen die Titel bei den Landeseinzelmeisterschaften von Schleswig-Holstein in den Jahren 1979 und 1981. Damit gehörte Joachim Neumann über lange Zeit zu den stärksten Spielern unseres Landesverbandes. Er bewegte sich spielstärkemäßig über viele Jahre auf einem Niveau, das ihn weit über Schleswig-Holstein hinaus zu einem ernstzunehmenden Gegner machte.

Überregional und international bekannt wurde Joachim Neumann vor allem durch seine herausragenden Leistungen im Fernschach. 1992 wurde ihm der Titel eines Internationalen Fernschachmeisters verliehen, 2001 folgte der Titel des Fernschach-Großmeisters. In der 12. Fernschach-Olympiade spielte er am Spitzenbrett der deutschen Nationalmannschaft, die die Goldmedaille gewann. Auch in der Einzelweltmeisterschaft erreichte er ein außergewöhnliches Ergebnis: Im Finale der 17. Fernschach-Weltmeisterschaft teilte er den ersten Platz mit Ivar Bern und Wolfgang Rohde und gewann nach Wertung die Bronzemedaille. Er war über Jahre in den TOP 10 der Fernschach-Welt vertreten, unter anderem auch auf den Plätzen 1 und 2.

Wer Joachim Neumann in den 1990er Jahren im Legienhof, dem damaligen Spiellokal der Kieler Schachgesellschaft, erlebte, konnte ihm regelmäßig bei der Analyse seiner Fernschachpartien über die Schulter schauen. Die Tiefe der dort von ihm entwickelten Pläne und strategischen Ideen war beeindruckend und ließ erahnen, mit welcher Ernsthaftigkeit und Leidenschaft er sich dem Spiel widmete.

Nach seiner erfolgreichen Fernschachzeit verlagerte Joachim Neumann seinen Schwerpunkt wieder stärker auf das Nahschach, er gewann unter anderem im Jahr 2016 zusammen mit IM Salov die Landesmeisterschaft der Senioren, unterlag dann allerdings im Losentscheid. Er vertrat außerdem sehr oft den Schachverband Schleswig-Holstein bei den Ländermeisterschaften. In späteren Jahren schloss er sich dem SC Agon Neumünster an, wo er weiterhin aktiv am Vereins- und Mannschaftsleben teilnahm. Bis zuletzt blieb er dem Schach verbunden.

Joachim Neumann war nicht nur ein außergewöhnlich starker Schachspieler, sondern auch ein fairer Gegner, ein zuverlässiger Mannschaftskamerad und ein Mensch, der in seinen Vereinen große Wertschätzung genoss. Sein Wirken bleibt mit der Schachgeschichte Schleswig-Holsteins eng verbunden.

Der Schachverband Schleswig-Holstein wird Joachim Neumann ein ehrendes Andenken bewahren. Unser tiefes Mitgefühl gilt seiner Familie, seinen Angehörigen sowie seinen Schachfreunden beim SC Agon Neumünster und bei der Kieler Schachgesellschaft von 1884.

In stillem Gedenken.

Der Vorstand des Schachverbandes Schleswig-Holstein

Unser Ehrenvorsitzender

Karl-Heinz Zessin

ist am Freitag, den 27.02.2026 im Alter von 78 Jahren nach langer Krankheit friedlich eingeschlafen. Er war viele Jahre beim Finanzamt Hamburg beschäftigt. Mit Schach beschäftigte er sich täglich, solange es die Gesundheit zuließ. Karl-Heinz war seit 1961 Mitglied unseres Klubs und über lange Jahre die prägende Figur unseres Vereins. Von 1972 bis 2014 war er der 1. Vorsitzende und danach Ehrenvorsitzender bis zu seinem Tod. Er gewann 4x die Vereins- bzw. Stadtmeisterschaft von Schwarzenbek und war etwa 20 Jahre Mitglied der 1. Mannschaft. Er gewann 1974 den Titel bei der Landesblitzmannschaftsmeisterschaft und 1982 die Landesliga.

Er engagierte sich auch, um Kindern die Grundkenntnisse des Schachs und Feinheiten darüber hinaus beizubringen. Bis zuletzt verfolgte er aufmerksam die Ergebnisse der Schwarzenbeker Mannschaften. Die zahlreichen Sommerfeste, die bei ihm im Hause stattfanden sind unvergesslich.

Unser Mitgefühl gilt seinen Angehörigen.
Wir werden ihn sehr vermissen. Der Schwarzenbeker Schachklub ist ohne ihn nur schwer vorstellbar.

Für den Schwarzenbeker Schachklub
Heiko Kitschke

Joachim Neumann

*03. Juni 1943 †16. April 2026

Mit großer Bestürzung mussten wir erfahren, dass unser Vereinskamerad Joachim Neumann plötzlich und unerwartet verstorben ist. Er war gerade dabei, sich von einer Sprunggelenkverletzung zu erholen und hatte sogar in der letzten Runde schon wieder in der ersten Mannschaft gespielt und gewonnen.

Joachim gehörte lange Zeit zu den stärksten Spielern Schleswig-Holsteins. Besonders große Erfolge erzielte er im Fernschach. So war er 1992 sogar Erster der Weltrangliste der ICCF (International Correspondence Chess Federation). In dem Jahr wurde ihm der Titel des Internationalen Fernschachmeisters verliehen. Im Jahr 2001 folgte der Titel des Fernschachgroßmeisters.

Mit Joachim verliert unser Verein ein langjähriges Mitglied. Joachim war ein wichtiges und beliebtes Mitglied der ersten Mannschaft.
Unser aufrichtiges Mitgefühl gehört seiner Familie.

SC Agon Neumünster

Lübecker SV gewinnt Stichkampf – Aufstieg in 2.Bundesliga geschafft!

Herzlichen Glückwunsch nach Lübeck! Auswärts beim Delmenhorster SK wurde mit 4,5:3,5 gewonnen und so hat es dieses Jahr endlich mit dem Aufstieg in die 2.Bundesliga geklappt.

		Delmenhorster SK		3½ – 4½	Lübecker SV			
1	GM	2557	Tomasz Warakomski	1 : 0	Julijan Plenca	2457	IM	1
3	FM	2276	Florian Mossakowski	½ : ½	Levi Malinowsky	2325	FM	2
5	IM	2228	Giorgi Chokhonelidze	0 : 1	Bruno Engel	2263		3
6		2201	Erik Pahl	½ : ½	Justus Sommer	2205		4
7		2257	Theis Pahl	0 : 1	Jonny Hector	2407	GM	5
8	FM	2170	Fred Hedke	0 : 1	Stellan Brynell	2350	GM	6
9	FM	2255	Bernd Korsus	1 : 0	Steffen Neutsch	2172		8
10		2209	Daniel Margraf	½ : ½	Tom Linus Bosselmann	2195		11

Dadurch wird der Weg frei für Lübecker SV 2 für einen eventuellen Aufstieg in die Oberliga - aber da sind ja noch zwei Spieltage vor Schluss noch weitere Teams, die auch aufsteigen wollen.

Heiko Spaan
Landesspielleiter
Schachverband Schleswig-Holstein

2026-2027 Termine Jugend (JBLN)

Folgende Termine werden für die JBLN Staffel SH/HH geplant.

- 1.Runde 08.11.2026
- 2.Runde 29.11.2026
- 3.Runde 17.01.2027
- 4.Runde 07.02.2027
- 5.Runde 28.02.2027
- 6.Runde 14.03.2027
- 7.Runde 18.04.2027

Einzelne Wettkämpfe können aufgrund der verbandsübergreifenden Planung noch abweichend angesetzt werden.

Diese Termine werden aber für die Jugendligen geblockt.

Landeseinzelmeisterschaft 2026 in Quickborn

Die diesjährige Landeseinzelmeisterschaft fand in diesem Jahr vom 30.3.26 – 2.4.26 in Quickborn statt. Dieses Jahr feiert die Schachvereinigung Holstein Quickborn von 1916 e.V. ihr 100-jähriges Bestehen und hat als Ausrichter der LEM mit der Mensa der Comenius-Schule, ein hervorragendes Spiellokal zur Verfügung gestellt. Das Spielmaterial wurde kostenfrei von den Schachfreunden Wilstermarsch & Itzehoe zur Verfügung gestellt. Vielen Dank dafür! Vor Ort gab es natürlich auch einen kostengünstigen Verkauf von Brötchen, Snacks usw. (was ist heutzutage ein Schachspieler ohne Kaffee...), welcher in Persona von Kamilla Mudra und Dieter Kakoschke super organisiert wurde. Gerhard Ihlenfeldt 1.Vorsitzender der SV Holstein Quickborn von 1926 e.V. war jeden Tag mit vor Ort um mit Turnierleiter Heiko Spaan und Präsident Dirk Martens einen reibungslosen Ablauf des Turniers zu gewährleisten. Kommen wir nun zum Schachlichen:

Meisterklasse

Die **Meisterklasse** wurde als Rundenturnier gespielt. 8. Teilnehmer traten an um den Landesmeister von Schleswig – Holstein auszuspielen. Durch kurzfristige Absagen rutschte der Youngster Conan Sasse (Jahrgang 2011) vom Ausrichter Holstein Quickborn ins Turnier. Er erzielte 4 Punkte aus 7 Runden, was in der Endabrechnung für Platz 3 reichte (ELO +62 inoffiziell). Ein super Ergebnis! Ich bin mir sicher wir werden in der nahen Zukunft noch einiges von ihm hören.



v.l.n.r. Präsident Dirk Martens, Sieger FM Magnus Arndt, Platz 2 FM Oliver Zierke, 3.Platz Conan Sasse, Turnierleiter Heiko Spaan

Endstand Meisterklasse nach 7 Runden:

Rg.	Name	Land	Elo	Verein/Ort	Pkt.	Wtg1	Wtg2
1	FM Arndt, Magnus	GER	2374	SK Doppelbauer Kiel von 1910 e.V	6,5	18,5	6
2	FM Zierke, Oliver	GER	2180	SK Norderstedt von 1975	6	16,75	5
3	Sasse, Conan	GER	1899	SV Holstein Quickborn	4	10,75	2
4	Rosenburg, Hauke	GER	1915	SF Burg von 1966	4	8,5	3
5	Kosanke, Stefan	GER	1948	SC Agon Neumünster	2,5	4,25	2
6	Kawena, Jason	GER	1931	Kieler SG von 1884 e. V.	2	5,5	1
7	Müller, Friedrich	GER	1982	SV Bad Schwartau von 1930	1,5	4	0
8	Eichstädt, Enrico	GER	1938	SK Norderstedt von 1975	1,5	2,75	1

Rg.		Name	Elo	Land	1	2	3	4	5	6	7	8	Pkt.	Wtg1	Wtg2
1	FM	Arndt, Magnus	2374	GER	*	½	1	1	1	1	1	1	6,5	18,5	6
2	FM	Zierke, Oliver	2180	GER	½	*	½	1	1	1	1	1	6	16,75	5
3		Sasse, Conan	1899	GER	0	½	*	½	1	½	½	1	4	10,75	2
4		Rosenburg, Hauke	1915	GER	0	0	½	*	1	½	1	1	4	8,5	3
5		Kosanke, Stefan	1948	GER	0	0	0	0	*	1	½	1	2,5	4,25	2
6		Kawena, Jason	1931	GER	0	0	½	½	0	*	1	0	2	5,5	1
7		Müller, Friedrich	1982	GER	0	0	½	0	½	0	*	½	1,5	4	0
8		Eichstädt, Enrico	1938	GER	0	0	0	0	0	1	½	*	1,5	2,75	1

Senioren

Bei den **Senioren** gingen 16 Teilnehmer an den Start. Lange Zeit waren Wolfgang Krüger und Andy Fleischer gleich auf und es sah wie ein Kopf an Kopf Rennen aus. Aber am Ende konnte sich Wolfgang Krüger mit 6/7 durchsetzen. Bemerkenswert auch der dritte Platz von Thomas Lehr, der in der ersten Runde leider verhindert war aber sich noch nach vorne kämpfte.



v.l.n.r. Präsident Dirk Martens, Sieger CM Wolfgang Krüger, 2.Platz Andy Fleischer, 3.Platz Thmoas Lehr, 4.Platz Manfred Dürer, Ratingpreis 1 Eckhard Stromprowski, Ratingpreis 2 Thomas Nautsch, Ratingpreis 3 Heinz-Jürgen Sievert, Turnierleiter Heiko Spaan

Endstand Senioren nach 7 Runden:

Rng	Flag	Teilnehmer	Tit.	ELO	NWZ	At.	Verein / Ort	Land	G	S	R	V	Pkt.	Wrt1	Wrt2
1		Krüger, Wolfgang	CM	2095	2057	M	Möllner SV von 1948	GER	7	5	2	0	6.0	24.5	5
2		Fleischer, Andy		2054	1962	M	Elmshorner SC von 1898	GER	7	4	2	1	5.0	25.0	4
3		Lehr, Thomas		1914	1769	M	Husumer SV von 1898	GER	6	3	3	0	4.5	24.5	3
4		Dürer, Manfred		1872	1658	M	Schwarzenbeker SK	GER	7	3	3	1	4.5	24.0	3
5		Stomprowski, Eckhard		1821	1664	M	Lübecker SV von 1873	GER	7	3	2	2	4.0	23.0	3
6		Nautsch, Thomas		1762	1556	M	SC Schleispringer Kapp	GER	7	3	2	2	4.0	23.0	3
7		Sievert, Heinz-Jürgen			1613	M	SK Norderstedt von 197	GER	7	1	5	1	3.5	27.0	1
8		Gödelt, Matthias		1796	1514	M	SK Norderstedt von 197	GER	7	2	2	3	3.0	24.0	2
9		Meyer, Winfried		1731	1565	M	SK Norderstedt von 197	GER	7	3	0	4	3.0	22.0	3
10		Schäfer, Rüdiger		1927	1748	M	SK Norderstedt von 197	GER	7	1	4	2	3.0	21.5	1
11		Maly, Jens-Peter		1791	1517	M	Lübecker SV von 1873	GER	7	2	2	3	3.0	21.0	2
12		Zechel, Rolf-Rüdiger		1852	1614	*	SK Kaltenkirchen	GER	5	2	2	1	3.0	20.5	2
13		Kettelhodt, Uwe			1525	M	SC Tönning	GER	7	2	1	4	2.5	20.5	2
14		Pleus, Ansgar		1842	1652	M	Schwarzenbeker SK	GER	7	2	1	4	2.5	20.0	2
15		Möller, Rainer		1590	1255	M	SC Büsum e.V.	GER	7	1	3	3	2.5	19.5	1
16		Eschenauer, Frank		1414	842	*	SC Agon Neumünster	GER	6	1	0	5	1.0	15.0	1

Rang	Teilnehmer	Titel	TWZ	E/At	Verein/Ort	Lanc	1	2	3	4	5	6	7	8	9	10	11	12	13	14	15	16	Punkte	Bucl	
1	Krüger, Wolfgang	CM	2095	E/M	Möllner SV von 1948	GER	1/2	1/2	1	1	1	1	1	1										6.0 - 1.0	24.5
2	Fleischer, Andy		2054	E/M	Elmshorner SC von 1898	GER	1/2	0	1	1/2					1	1	1							5.0 - 2.0	25.0
3	Lehr, Thomas		1914	E/M	Husumer SV von 1898	GER	1/2	1	1/2						1			1						4.5 - 1.5	24.5
4	Dürer, Manfred		1872	E/M	Schwarzenbeker SK	GER	0	1/2	1/2	1/2	1/2				1		1	1						4.5 - 2.5	24.0
5	Stomprowski, Eckhard		1821	E/M	Lübecker SV von 1873	GER	0	1/2	1/2	1	0	1	1									1/2		4.0 - 3.0	23.0
6	Nautsch, Thomas		1762	E/M	SC Schleispringer Kapp	GER	0			0	1/2			1	1	1/2	1	1/2						4.0 - 3.0	23.0
7	Sievert, Heinz-Jürgen		1613	N/M	SK Norderstedt von 197	GER	0	1/2	1/2	1	0	1/2			1/2									3.5 - 3.5	27.0
8	Gödelt, Matthias		1796	E/M	SK Norderstedt von 197	GER	0			0	0	1/2	1/2					1/2	1			1		3.0 - 4.0	24.0
9	Meyer, Winfried		1731	E/M	SK Norderstedt von 197	GER		0	0	0	0	0								1	1	1		3.0 - 4.0	22.0
10	Schäfer, Rüdiger		1927	E/M	SK Norderstedt von 197	GER	0			1/2	1/2						0	1/2	1	1/2				3.0 - 4.0	21.5
11	Maly, Jens-Peter		1791	E/M	Lübecker SV von 1873	GER	0	0	0	0									1	1/2	1/2	1		3.0 - 4.0	21.0
12	Zechel, Rolf-Rüdiger		1852	E*	SK Kaltenkirchen	GER	0			1/2	1/2			1							1			3.0 - 2.0	20.5
13	Kettelhodt, Uwe		1525	N/M	SC Tönning	GER		0	0					0	1/2	0				1				2.5 - 4.5	20.5
14	Pleus, Ansgar		1842	E/M	Schwarzenbeker SK	GER	0								0	0	1/2	0			1	1		2.5 - 4.5	20.0
15	Möller, Rainer		1590	E/M	SC Büsum e.V.	GER				1/2					0	1/2	1/2	0			0	1		2.5 - 4.5	19.5
16	Eschenauer, Frank		1414	E*	SC Agon Neumünster	GER								0	0	0				0	0			1.0 - 5.0	15.0

Kandidatenklasse



v.l.n.r. Präsident Dirk Martens, Sieger Stefan Ueckermann, 2.Platz Hauke Maag, 3.Platz Oliver Kaeding, 4.Platz Joannis Teknis, Ratingpreis 1 Shaqir Shabani, Turnierleiter Heiko Spaan

Kommen wir nun zur **Kandidatenklasse**, die bis zur letzten Runde und Partie sehr spannungsgeladen war. 26 Teilnehmer kämpften um die Plätze um sich für das nächste Jahr für die Meisterklasse empfehlen zu können. Nach 7 Runden konnte sich Stefan Ueckermann mit 5,5/7 mehr als knapp (die Zusatzwertung 2 musste entscheiden) gegen Hauke Maag durchsetzen. Wohlwissend das ein Remis in der letzten Runde nicht reichen wird, konnte Stefan Ueckermann die letzte Runde gewinnen um maximalen Druck auf die verbleibenden Partien ausüben. So ging die letzte Partie Oliver Kaeding gegen Matthias Braun erst nach 4,5 Stunden Remis aus.

Endstand Kandidatenklasse nach 7 Runden:

Rng	Flag	Teilnehmer	Tit.	ELO	NWZ	At.	Verein / Ort	Land	G	S	R	V	Pkt.	Wrt1	Wrt2
1		Ueckermann, Stefan		1892	1909	M	Kieler SG von 1884	GER	7	5	1	1	5.5	27.0	5
2		Maag, Hauke		1929	1976	M	SG Glückstadt von 1	GER	7	4	3	0	5.5	27.0	4
3		Kaeding, Oliver		1910	1913	M	Lübecker SV von 18	GER	7	3	4	0	5.0	28.0	3
4		Teknis, Joannis		1933	1849	M	Elmshorner SC von	GER	7	3	4	0	5.0	27.0	3
5		Shabani, Shaqir		1861	1666	M	SK Uetersen von 19	GER	7	4	1	2	4.5	25.5	4
6		Braun, Matthias		1845	1798	M	SG Glückstadt von 1	GER	7	3	3	1	4.5	25.0	3
7		Junge, Julia Marie		1803	1753	W	SF Wilstermarsch &	GER	7	2	4	1	4.0	24.0	2
8		Axt, Christian		1821	1778	M	SF Wilstermarsch &	GER	7	4	0	3	4.0	23.5	4
9		Frahm, Ben Jonas		1814	1725	M	Raisdorfer SG von 1	GER	7	3	2	2	4.0	22.5	3
10		Daum, Heiko		1862	1778	M	Ratzeburger SC Inse	GER	7	3	2	2	4.0	21.0	3
11		Bücker, Timo		1822	1732	M	SC Schleispringer Ka	GER	7	2	4	1	4.0	19.0	2
12		Krause, Helmut		1922	1652	M	Verein Segeberger S	GER	7	1	5	1	3.5	23.0	1
13		Christiansen, Henning		1703	1450	M	SC Agon Neumünste	GER	7	2	3	2	3.5	18.5	2
14		Lippmann, Kai		1951	1828	M	SV Eutin von 1875	GER	7	2	3	2	3.5	18.0	2
15		Langer, Till-Bastian		1729	1565	M	Ratzeburger SC Inse	GER	7	2	2	3	3.0	25.0	2
16		Köten, Satilmis		1608	1285	M	SC Agon Neumünste	GER	7	3	0	4	3.0	23.5	3
17		Sümnich, Manfred		1698	1360	M	Barmstedter MTV	GER	7	1	4	2	3.0	23.5	1
18		Hentenaar, Jonathan			1225	M	SK Uetersen von 19	GER	7	1	4	2	3.0	23.0	1
19		Bartels, Jens		1655	1535	M	SF Wilstermarsch &	GER	7	1	4	2	3.0	21.0	1
20		Behrendt, Matthias		1814	1769	M	SC Bobbyfischermer	GER	7	1	3	3	2.5	22.0	1
20		Mikonauschke, Matthias		1790	1625	M	SK Uetersen von 19	GER	7	1	3	3	2.5	22.0	1
22		Janke, Luan			1224	M	SK Uetersen von 19	GER	7	2	1	4	2.5	18.5	2
23		Eichmann, Andreas		1655	1212	M	SF Wilstermarsch &	GER	5	2	0	3	2.0	19.0	2
24		Haller, Daniel			1647	*	Ratzeburger SC Inse	GER	5	2	0	3	2.0	18.5	2
25		Nünthel, Clemens			961	M	SV Holstein Quickbo	GER	7	2	0	5	2.0	18.0	2
26		Hölck, Matthias		1634	1127	M	SG Glückstadt von 1	GER	7	1	0	6	1.0	17.0	1

Bei der abschließenden Siegerehrung wurde neben den vielen Pokalen, Geldpreisen und Gutscheinen für die Sieger und Platzierten auch dem SV Holstein Quickborn von 1926 e.V. für sein 100-jähriges Bestehen durch Dirk Martens gratuliert. Ein besonderer Dank geht an den Landesturnierleiter Heiko Spaan, der gewohnt sicher und souverän durch das Turnier geleitet hat sowie an den Hauptschiedsrichter Rüdiger Schäfer. Abschließend bleibt mir noch zu sagen: Vielen Dank an den Verein Holstein Quickborn und deren Helfern für die reibungslose Ausrichtung der LEM 2026.

(Quelle Fotos: Rüdiger Schäfer und Stefan Ueckermann)

Stefan Ueckermann

Familien-Landesmeisterschaft (01.04.2026)

Familie Schäfer/Freter neue Familien-Landesmeister 2026 !



Anke Freter/Rüdiger Schäfer (Foto: Spaan/Hintergrund bearbeitet Homepage SK Norderstedt)

Eine extrem ausgeglichene Familienlandesmeisterschaft sah Quickborn in diesem Jahr. Nach drei Runden hatten alle Teams 3:3 Mannschafts- und 3 Brettunkte. Da die 4. Runde dann für alle ein 1:1 ergab, hatten alle vier Teams 4:4 und 4 Brettpunkte – also immer noch alle gleich. Es gab kein einziges 2:0-Ergebnis; alle sechs Runden gingen bis zur letzten Sekunde – oder leider eine Sekunde später.

Durch zwei Siege in den letzten beiden Runden gelang dann doch der Familie Schäfer/Freter sich etwas abzusetzen und erstmalig die Landesmeisterschaft zu gewinnen.

		1	2	3	4	1	2	3	4	MP	BP
1	Schäfer/Freter		1	1	1		1	1 ½	1 ½	8	7
2	H.Christiansen/L.Christiansen	1		½	1 ½	1		1	1 ½	7	6 ½
3	M.Link/D.Link	1	1 ½		½	½	1		1	5	5 ½
4	T.Bücker/S.Bücker	1	½	1 ½		½	½	1		4	5

	Familie	S	R	V	Punkte
1	Schäfer/Freter				
	Schäfer	0	3	3	1,5
	Freter	5	1	0	5,5
2	H.Christiansen/L.Christiansen				
	H.Christiansen	1	3	2	2,5
	L.Christiansen	3	2	1	4
3	M.Link/D.Link				
	M.Link	4	2	0	5
	D.Link	0	1	5	0,5
4	T.Bücker/S.Bücker				
	T.Bücker	1	4	1	3
	S.Bücker	2	0	4	2

Schachverband

Schleswig-Holstein e.V.
im Deutschen Schachbund e.V.

Frauenlandeseinzelmeisterschaft von Schleswig-Holstein 2026

- Ausrichter:** Elmshorner Schachclub von 1896 e.V.
- Termin:** 14./15. Mai 2026
- Spielort:** Haus der Begegnung, Hainholzer Damm 11, 25337 Elmshorn
- Turnierform:** 5 Runden Schweizer System
- Qualifikation:** Die bestplatzierte aktiv für Schleswig-Holstein gemeldete Spielerin qualifiziert sich für die Deutsche Fraueneinzelmeisterschaft 2026.
- Bedenkzeit:** 60 Minuten + 30 Sekunden Inkrement vom ersten Zug an, Karenzzeit 60 Minuten.
- Startgeld:** Erwachsene 10,00 Euro, Jugendliche (01.01.2008 und jünger) 5,00 Euro
- Preisfonds:** Das komplette Startgeld wird als Preisgeld ausgeschüttet (3 Hauptpreise, Jugendpreis bei mindestens 3 Jugendlichen).
- Wertung:** Punkte, Buchholz, Majorität der Siege, Spielergebnis untereinander, Los. Bei gleicher Wertung werden die Geldpreise nach dem Hort-System geteilt.
- Auswertung:** Die Meisterschaft wird DWZ ausgewertet.
- Anmeldung:** Auf der Webseite des Schachverbandes Schleswig-Holstein
Bis 13.05.2026 www.Schachverband-SH.de
oder per E-Mail an: Heiko.Spaan@web.de
- Ansprechpartner:** Landesspielleiter Heiko Spaan; Tel.: 0172 / 45 35 661
- Zeitplan** **Persönliche Anwesenheitsmeldung: Donnerstag, 14.05.2026 bis 10:45 Uhr**
Beginn 1. Runde am Donnerstag 14.05.2026: 11:00 Uhr
Die nachfolgenden Runden finden 30 Minuten nach Beendigung der Runde zuvor statt. Es sind drei Runden am Donnerstag und zwei Runden am Freitag vorgesehen.
Beginn 4. Runde am Freitag 15.05.2026: 15:00 Uhr
Die Anfangszeiten können bei Bedarf angepasst werden.
Unmittelbar nach Beendigung der 5. Runde findet die Siegerehrung statt.

46. Norddeutsche Blitzmannschaftsmeisterschaft 2026 Berlin (SV Mattnetz)

Pl.	Verein	Verb.	1	2	3	4	5	6	7	8	9	10	11	12	13	14	15	16	17	18	19	20	21	22	23	24	25	26	27	28	29	30	M.-P.	B.-P.	
1.	SF Berlin	BE	2½	2	3	2	4	3	4	3½	3	3	4	2½	3½	4	3½	2½	2	3	3	4	3	4	4	3	4	3	4	4	4	4	55-3	96.0	
2.	Hamburger SK	HH	1½	2	2	2½	1½	3	2	2½	2	2	4	4	2	4	4	3	4	4	4	3	4	2	4	3½	4	3½	4	4	4	4	48-10	90.5	
3.	HSK Lister Turm	NI	2	2	2	1½	1	1	1½	2½	3	2½	4	4	2½	4	1½	4	4	4	4	4	4	4	4	4	4	4	4	3	4	4	46-12	91.0	
4.	SSV Rotation Berlin	BE	1	2	2½	1½	2	2½	2	2½	3½	2½	2½	1½	1	1½	3½	3	2½	3	3½	4	4	3½	4	2½	4	4	3½	4	4	3½	46-12	83.0	
5.	FC St. Pauli	HH	2	1½	3½	2½	3½	3	2½	1½	2½	1½	1½	2½	2	2	3½	2	2	3	3	3½	1½	3½	3	3½	3	2½	3½	4	3½	4	45-13	80.0	
6.	Doppelbauer Turm	SH	0	2½	2½	2	½	3	1	3½	2	3	1½	2	2	3½	3	1½	3½	2½	4	2	3	3	2½	4	4	3	3½	4	4	4	43-15	77.5	
7.	SV Werder Bremen	HB	1	1	2½	1½	1	3	2½	2	2	2	3	2½	2	1½	3	3	4	4	4	1	3	3½	3	4	3	3	2½	3	3½	4	43-15	77.0	
8.	SK König Tegel	BE	0	2	1½	1½	½	1½	1½	2½	3	2½	2	4	3½	2½	3	2½	3	2½	2	2½	4	2	3	4	4	4	3	3	4	3	42-16	77.0	
9.	SF Schwerin	MV	½	1½	1	½	2½	2	2	1½	1½	1½	3	2	3	3	3	3	2½	1½	2	3½	3	4	4	3½	2½	3½	3	2½	4	4	38-20	73.0	
10.	SK Norderstedt	SH	1	2	1½	1½	1	2	1	2½	3	0	3	1½	3	1½	3	3	2½	2½	1½	2½	4	3	3	2½	4	3½	4	4	3	4	38-20	71.5	
11.	SK Zehlendorf	BE	1	0	0	1½	2½	2	1	1½	2½	1	1	2	3	2	3	2	3½	1½	3	2½	3	3	3	4	3	3	3	4	3½	3	38-20	69.0	
12.	SV Mattnetz	BE	0	0	0	2½	2	2	1½	2	1	4	3	3	2	1	1	2½	3	3	3	3	3	2	2	3½	3	3	2	3½	4	3	38-20	67.0	
13.	TSG Oberschönewe	BE	1½	2	1½	3	1½	2	2	0	2	1	2	1	2	2	2	3	3	3	2	2	3½	2	3	3½	4	3	3½	4	4	4	36-22	71.5	
14.	SC Kreuzberg	BE	½	0	0	2½	1½	½	2½	½	1	2½	1	2	2	2	2	1½	3	3	2½	2	4	4	3	4	3	4	3	4	4	4	36-22	68.0	
15.	Post SV Uelzen	NI	0	0	2½	½	2	1	1	1½	1	1	2	3	2	2	2	2½	1	3½	2½	2	2½	4	3	4	1½	4	3	4	3	4	33-25	64.5	
16.	SF Nord-Ost Berli	BE	½	1	0	1	2	2½	1	1	½	1	½	3	1	2½	1½	2	2	2	2½	2	2½	½	2½	3½	3	1	4	4	3½	2	29-29	55.0	
17.	Schachfreunde HH	HH	1½	1	0	1½	½	0	1½	1½	1½	2½	1½	½	1	1	3	2	2	3	3	4	4	3	2½	1½	2	4	3½	4	3	3	28-30	60.5	
18.	Lübecker SV	SH	2	0	0	1	1	1½	0	2	2½	1½	1	½	1	1	½	1	1	2½	1	2½	1	1½	2½	3½	3	3	2½	3½	4	4	2	23-35	51.0
19.	Barnimer Schachfr	BB	1	0	0	½	0	0	1½	2	2½	1½	1	2	1½	1	1	1	1	1	1	2	3	1	3	3½	3	2	1½	3	4	3	3	22-36	50.0
20.	Flensburger SK	SH	1	1	0	0	2½	2	3	0	½	1½	1	1	2	2	2	1	0	3	1	2	2	0	1	2½	2	2½	½	2	3½	3	22-36	44.5	
21.	Hamelner SV	NI	0	0	0	0	½	1	1	2	1	0	1	1	½	0	1	3½	0	2½	3	1½	2	1	3	3	3	3	3	3	2	1	3	20-38	44.0
22.	Potsdamer SV Mitt	BB	0	2	0	½	½	1	½	1	0	1	1	2	2	0	0	1	1	1	1	1	4	2	2	2	1	2	2	2	3	3	3	20-38	42.5
23.	SK Bremen Nord	HB	0	0	0	0	1	1½	1	0	0	1	1	2	1	1	1	1	1	½	½	½	3	1	1	2	2	2	2	3	3	3	3	16-42	39.0
24.	Schwarz-Weiß Lichtenberg	BE	1	½	0	1½	½	0	0	0	½	1½	0	½	½	0	0	0	½	2½	1	1	1	3	1	3	3	3	3	3	3	2½	16-42	37.5	
25.	SC Hans Clauert T	BB	0	0	0	0	1	0	1	0	1	1	0	1	0	1	2	1	2	1	2	2	2	2	1	½	½	1	3	2	2	4	13-45	34.5	
26.	SK Lehrte	NI	1	½	1	0	1½	1	1	1	½	½	1	1	1	0	0	3	0	1	1	2	1	1	1	2	1	2	1	2	2	2	12-46	35.0	
27.	TV Fischbek	HH	0	½	0	½	½	1	1	1	½	0	½	2	½	½	1	0	½	1	1	1	3	1	1	1	1	1	1	1	1	1	1	9-49	27.5
28.	SV Blankenese	HH	0	0	0	0	0	0	1	0	1	0	0	0	0	0	0	0	0	0	0	0	2	2	1	1	1	1	1	1	1	3	7-51	21.5	
29.	SSC Rostock	MV	0	0	1	0	½	0	0	0	1	½	0	0	0	0	0	½	1	0	1	½	3	1	1	1	2	3	1	1	2	2	6-52	22.5	
30.	SC Weiße Dame HH	HH	0	0	0	0	0	0	0	0	0	0	0	0	0	0	0	0	1	2	1	1	1	1	1	1	0	1	1	1	1	2	2-56	18.5	

Die ersten 7 haben sich für die Deutsche Blitzmannschaftsmeisterschaft 2026 qualifiziert.

Die ersten 8 haben sich für die Norddeutsche Blitzmannschaftsmeisterschaft 2027 qualifiziert.



Frauenbundesliga



5. Runde

TuRa Harksheide	2 - 4	Hamburger SK
1 Julia Antolak	1 : 0	Monika Socko 1
5 Zala Urh	0 : 1	Zsóka Gaál 2
7 Maria Gosciniak	0 : 1	Eline Roebbers 3
8 Katarzyna Adamowi	½ : ½	Sarah Papp 4
11 Carina Brandt	0 : 1	Antonia Ziegenfuß 7
13 Emily Rosmait	½ : ½	Lepu Coco Zhou 10

SV Hemer 1932	2 - 4	SG Solingen
4 Elena Luminita Cos	0 : 1	Inna Gaponenko 1
5 Carmen Voicu-Jago	½ : ½	Kateryna Dolzhykov 2
8 Alessia-Mihaela Cio	0 : 1	Machteld van Foree 3
9 Michelle Trunz	½ : ½	Inna Agrest 4
13 Eva Kulovana	½ : ½	Luisa Bashylina 7
14 Olena Hess	½ : ½	Anna Zozulia 9

Rodewischer Schach	1 - 5	SC 1957 Bad Königsh
1 Anastasia Bodnaru	- : +	Jana Schneider 3
3 Fiona Sieber	½ : ½	Mariia Manko 6
4 Marina Brunello	- : +	Yelyzaveta Hreben 7
5 Zuzana Hagarova	½ : ½	Tatjana Melamed 8
6 Julia Movsesian	0 : 1	Anastasia Savina 9
8 Martyna Wikar	- : +	Olga Babiy 10

Chemnitzer SC Aufba	4½ - 1½	SC Kreuzberg
1 Anne Czäczine	0 : 1	Sonja Maria Bluhm 1
2 Elina Heutling	½ : ½	Karelle Bolon 3
3 Margarethe Wagner	1 : 0	Thi Hong Nhung Kh 5
4 Paula Czäczine	1 : 0	Elnaz Bazzazi 11
5 Kerstin Kunze	1 : 0	Martina Skogvall 12
6 Laura Czäczine	1 : 0	Brigitte Große-Hon 15

Schachfreunde Deizis	1 - 5	SK Schwäbisch Hall
2 Hanna Marie Klek	0 : 1	Nino Batsiashvili 2
3 Zoya Schleining	0 : 1	Lela Javakhishvili 3
6 Evgeniya Doluhano	½ : ½	Bela Khotenashvili 4
7 Elena Köpke	0 : 1	Deimante Daulyte- 5
9 Vera Nebolsina	½ : ½	Irina Bulmaga 6
11 Katarzyna Dwilewic	0 : 1	Ekaterina Atalik 8

SK Freiburg-Zähringe	½ - 5½	OSG Baden-Baden
5 Sarah Hund	½ : ½	Dinara Wagner 8
11 Jenni Wellenreich	0 : 1	Elisabeth Pächtz 9
12 Claire Henninger	0 : 1	Josefine Safarli 13
14 Gissel Karine Angar	0 : 1	Ketino Kachiani-Ge 14
17 Rosalie Werner	0 : 1	Anna Zatonskih 15
18 Sarah Neiningner	0 : 1	Iamze Tammert 16

Tabelle

	Sp	MP	BP	BW
1. OSG Baden-Baden	5	10	25	84
2. SK Schwäbisch Hall	5	10	22	77½
3. SC 1957 Bad Königshofen	5	8	24	82
4. Hamburger SK	5	8	17	60½
5. SG Solingen	5	5	15	51
6. Schachfreunde Deizisau	5	4	13½	50
7. TuRa Harksheide	5	4	12	44
8. Chemnitzer SC Aufbau 95	5	4	11½	40½
9. Rodewischer Schachmiezen	5	3	13	44½
10. SK Freiburg-Zähringen 1887	5	2	9	33
11. SC Kreuzberg	5	2	8	31½
12. SV Hemer 1932	5	0	10	31½



Frauenbundesliga



10. Runde

OSG Baden-Baden	5½ - ½	Rodewischer Schach	
8 Dinara Wagner	+ : -	Anastasia Bodnaru	1
9 Elisabeth Pähtz	+ : -	Alicja Sliwicka	2
13 Josefine Safarli	1 : 0	Fiona Sieber	3
14 Ketino Kachiani-Ge	1 : 0	Zuzana Hagarova	5
15 Anna Zatonskih	½ : ½	Julia Movsesian	6
16 Iamze Tammert	1 : 0	Heike Sandner	15

SK Freiburg-Zähringe	½ - 5½	SC 1957 Bad Königsh	
1 Manuela Mader	0 : 1	Jana Schneider	3
5 Sarah Hund	0 : 1	Mariia Manko	6
8 Dr. Bergit Barthel	½ : ½	Yelyzaveta Hreben	7
10 Johanna Ehmann	0 : 1	Anastasia Savina	9
16 Teresa Künle	0 : 1	Olga Babiy	10
17 Rosalie Werner	0 : 1	Marianna Grineva	15

SC Kreuzberg	1 - 5	SV Hemer 1932	
1 Sonja Maria Bluhm	0 : 1	Elena Luminita Cos	4
3 Karelle Bolon	0 : 1	Carmen Voicu-Jago	5
5 Thi Hong Nhung Kh	½ : ½	Alessia-Mihaela Cio	8
8 Sana Fock	0 : 1	Michelle Trunz	9
11 Elnaz Bazzazi	0 : 1	Eva Kulovana	13
12 Martina Skogvall	½ : ½	Olena Hess	14

Chemnitzer SC Aufba	½ - 5½	SG Solingen	
1 Anne Czäczine	0 : 1	Inna Gaponenko	1
2 Elina Heutling	0 : 1	Kateryna Dolzhykov	2
3 Margarethe Wagner	0 : 1	Machteld van Foree	3
4 Paula Czäczine	0 : 1	Inna Agrest	4
5 Kerstin Kunze	0 : 1	Luisa Bashylina	7
6 Laura Czäczine	½ : ½	Melanie Müdder	13

SK Schwäbisch Hall	4½ - 1½	TuRa Harksheide	
2 Nino Batsiashvili	0 : 1	Julia Antolak	1
3 Lela Javakhishvili	1 : 0	Zala Urh	5
4 Bela Khotenashvili	1 : 0	Katarzyna Adamowi	8
5 Deimante Daulyte-	1 : 0	Katerina Bräutigam	9
6 Irina Bulmaga	½ : ½	Inken Köhler	10
8 Ekaterina Atalik	1 : 0	Emily Rosmait	13

Schachfreunde Deizis	2 - 4	Hamburger SK	
2 Hanna Marie Klek	1 : 0	Monika Socko	1
3 Zoya Schleining	0 : 1	Zsöka Gaäl	2
6 Evgeniya Doluhano	½ : ½	Eline Roebers	3
7 Elena Köpke	0 : 1	Sarah Papp	4
9 Vera Nebolsina	0 : 1	Antonia Ziegenfuß	7
11 Katarzyna Dwilewic	½ : ½	Lepu Coco Zhou	10

Tabelle

	Sp	MP	BP	BW
1. SK Schwäbisch Hall	10	20	49	168
2. OSG Baden-Baden	10	18	46	158½
3. Hamburger SK	10	16	36	130½
4. SC 1957 Bad Königshofen	10	15	44½	147½
5. Rodewischer Schachmiezen	10	10	32	110½
6. SG Solingen	10	9	28½	102½
7. Schachfreunde Deizisau	10	8	28½	114
8. TuRa Harksheide	10	6	21	78
9. SK Freiburg-Zähringen 1887	10	6	19	63
10. Chemnitzer SC Aufbau 95	10	6	18½	62½
11. SV Hemer 1932	10	4	24½	83½
12. SC Kreuzberg	10	2	12½	41½



Frauenbundesliga



11. Runde

Rodewischer Schach 2½ - 3½ SK Freiburg-Zähringe

2 Alicja Sliwicka	- : +	Manuela Mader	1
3 Fiona Sieber	1 : 0	Barbara Hund	3
5 Zuzana Hagarova	0 : 1	Sarah Hund	5
6 Julia Movsesian	½ : ½	Dr. Silvia Paddock	6
11 Maria Schöne	1 : 0	Jenni Wellenreich	11
15 Heike Sandner	0 : 1	Sarah Neining	18

SC 1957 Bad Königsh 3½ - 2½ OSG Baden-Baden

3 Jana Schneider	½ : ½	Dinara Wagner	8
6 Mariia Manko	0 : 1	Elisabeth Pähtz	9
7 Yelyzaveta Hreben	½ : ½	Josefine Safarli	13
8 Tatjana Melamed	½ : ½	Ketino Kachiani-Ge	14
9 Anastasia Savina	1 : 0	Anna Zatonskih	15
10 Olga Babiy	1 : 0	Iamze Tammert	16

SV Hemer 1932 5 - 1 Chemnitzer SC Aufba

4 Elena Luminita Cos	½ : ½	Anne Czäczine	1
5 Carmen Voicu-Jago	1 : 0	Elina Heutling	2
8 Alessia-Mihaela Cio	1 : 0	Margarethe Wagner	3
9 Michelle Trunz	½ : ½	Paula Czäczine	4
13 Eva Kulovana	1 : 0	Kerstin Kunze	5
15 Dr. Elena Trunz	1 : 0	Laura Czäczine	6

SG Solingen 4½ - 1½ SC Kreuzberg

2 Kateryna Dolzhykov	½ : ½	Sonja Maria Bluhm	1
3 Machteld van Foree	1 : 0	Karelle Bolon	3
4 Inna Agrest	1 : 0	Thi Hong Nhung Kh	5
7 Luisa Bashylina	1 : 0	Sana Fock	8
9 Anna Zozulia	1 : 0	Elnaz Bazzazi	11
13 Melanie Müdder	0 : 1	Martina Skogvall	12

TuRa Harksheide 3½ - 2½ Schachfreunde Deizis

1 Julia Antolak	0 : 1	Hanna Marie Klek	2
5 Zala Urh	1 : 0	Zoya Schleining	3
7 Maria Gosciniak	1 : 0	Evgeniya Doluhano	6
8 Katarzyna Adamowi	½ : ½	Elena Köpke	7
9 Katerina Bräutigam	0 : 1	Vera Nebolsina	9
11 Carina Brandt	1 : 0	Katarzyna Dwilewic	11

Hamburger SK 1 - 5 SK Schwäbisch Hall

1 Monika Socko	½ : ½	Nino Batsiashvili	2
2 Zsóka Gaál	0 : 1	Lela Javakhishvili	3
3 Eline Roebbers	0 : 1	Bela Khotenashvili	4
4 Sarah Papp	0 : 1	Deimante Daulyte-	5
7 Antonia Ziegenfuß	½ : ½	Irina Bulmaga	6
10 Lepu Coco Zhou	0 : 1	Ekaterina Atalik	8

Tabelle

	Sp	MP	BP	BW
1. SK Schwäbisch Hall	11	22	54	185
2. OSG Baden-Baden	11	18	48½	170
3. SC 1957 Bad Königshofen	11	17	48	157
4. Hamburger SK	11	16	37	134½
5. SG Solingen	11	11	33	119½
6. Rodewischer Schachmiezen	11	10	34½	119
7. Schachfreunde Deizisau	11	8	31	123½
8. TuRa Harksheide	11	8	24½	89½
9. SK Freiburg-Zähringen 1887	11	8	22½	75½
10. SV Hemer 1932	11	6	29½	100
11. Chemnitzer SC Aufbau 95	11	6	19½	67
12. SC Kreuzberg	11	2	14	45½

FINALE der Frauen- Bundesliga 17.04. bis 19.04.2026 Bad Königshofen



Es ist ca 14 Uhr im großen Kursaal der Franken- Therme, dem Spielsaal des FBL- Finales.

Die meisten Partien sind bereits beendet und die Spielerinnen + Betreuer des SK Schwäbisch Hall haben bereits schon die Glückwünsche zur Erringung der Deutschen Meisterschaft entgegengenommen. Im Kontrast dazu sitzen die Mädchen und Frauen des SC Aufbau Chemnitz im Analyse- raum, etwas geknickt und traurig, da sie leider nach einem Jahr 1. Bundesliga wieder zurück in die Zweite müssen. Aber sie kommen zurück und werden gestärkt die 1. Liga aufmischen. So wie auch Kreuzberg, die bereits schon einen Tag früher den Abstieg als Tabellenletzte hinnehmen mussten.



ABER zurück in den Spielsaal und zu den noch wenigen Partien, die noch eine Entscheidung suchten. Mit dabei war das Match **Carina Brandt** (TuRa) vs. **Katarzyna Dwilewicz** (Deizisau). Es war die entscheidende Partie hinsichtlich unserer Endplatzierung der Spielzeit 2025/26. Beim Stand von 2,5:2,5 zeigte die Live- Tabelle, die per Beamer im Saal erkennbar war, uns auf einem Abstiegsplatz. Dies auch, da Freiburg

überraschend gegen Rodewisch gewinnen konnte und Hemer schon mit 3,5 ihr Match gegen Chemnitz gewonnen hatte. Beide waren somit an uns vorbeigezogen.

Mannschaft	1	2	3	4	5	6	7	8	9	10	11	12	Sp	MP	BP	SB
1. SK Schwäbisch Hall	4½	3½	3½	4½	5½	5	6	3½	4½	6	6	11	22	52½	106	
2. OSG Baden-Baden	1½	5	2½	5	5½	4½	5½	4½	5½	4	5	11	18	48½	73	
3. Hamburger SK	½	1	3	4	3	4	4½	3½	4	4½	4½	11	16	36½	59,5	
4. SC 1957 Bad Königshofen	2½	2½	3	2½	5	4½	5½	3½	6	6	6	11	15	47	54	
5. SG Solingen	1½	1	2	3½	1	3	2½	4	4½	5½	4½	11	11	33	39	
6. Rodewischer Schachmiezen	½	½	3	1	5	3	2½	4½	6	6	2½	11	10	34½	41	
7. Schachfreunde Deizisau	1	1½	2	1½	3	3	2	5	2½	4½	5	11	8	31	24,5	
8. SK Freiburg-Zähringen 1887	0	½	1½	½	3½	3½	4	2	2	1	4	11	8	22½	31	
9. SV Hemer 1932	2½	1½	2½	2½	2	1½	1	4	2	3½	5	11	6	28	16	
10. TuRa Harksheide	1½	½	2	0	1½	0	2½	4	4	2½	5	11	6	23½	16	
11. Chemnitzer SC Aufbau 95	0	2	1½	0	½	0	1½	5	½	3½	4½	11	6	19	16	
12. SC Kreuzberg	0	1	1½	0	1½	3½	1	2	1	1	1½	11	2	14	10	

Ein Remis von Carina und wir wären wieder über dem Strich. Carina spielte ruhig, überstand schwierige Parteesituationen und hielt dieses Remis, ja sie konnte sogar allmählich von einem Gewinn träumen. 13:55 Uhr gab ihre Gegnerin auf. Inzwischen hatte Carina eine glatte Figur mehr und man konnte es ihr ansehen, dass sie nicht gewillt war, diesen Sieg wieder aus der Hand zu geben.

Der Jubel unserer Spielerinnen überraschte sie total. Wieso die Freude? Wir haben doch verloren! Nein Carina, wir haben 3,5:2,5 gewonnen und bleiben in der Liga! Allmählich dämmerte es ihr. Sie hatte geglaubt, dass Maria Gosciniak am 3 Brett verloren habe...

Nein, Maria spielte wohl eine ihrer besten Partien und konnte die wesentlich stärkere Gegnerin besiegen. Auch Zala lies der ehemaligen deutschen Nationalspielerin keine Chance und Katarzyna sicherte routiniert ein Remis.

TuRa Harksheide				3½ – 2½ Schachfreunde Deizisau						
1	WGM	2223	Julia Antolak	0	:	1	Hanna Marie Klek	2360	WGM	2
5	WIM	2280	Zala Urh	1	:	0	Zoya Schleining	2327	IM	3
7	WFM	2081	Maria Gosciniak	1	:	0	Evgeniya Doluhanova	2202	WGM	6
8	WFM	2081	Katarzyna Adamowicz	½	:	½	Elena Köpke	2225	WGM	7
9	WFM	2048	Katerina Bräutigam	0	:	1	Vera Nebolsina	2193	WGM	9
11		2069	Carina Brandt	1	:	0	Katarzyna Dwilewicz	2195	WFM	11

Am Ende war es dann so, dass das sympathische Team aus Hemer doch noch in die 2. Liga absteigen musste. Ein Abstieg der bis 14 Uhr am letzten Finaltag auch uns drohte.

Die Runde zuvor mussten wir 2x eine Teamniederlage hinnehmen.

Gegen den Hamburger SK verloren wir am Freitag 2:4, waren aber dabei einem 3:3 nicht weit entfernt

TuRa Harksheide				2 - 4 Hamburger SK						
1	WGM	2223	Julia Antolak	1	:	0	Monika Socko	2362	GM	1
5	WIM	2280	Zala Urh	0	:	1	Zsóka Gaál	2365	IM	2
7	WFM	2081	Maria Gosciniak	0	:	1	Eline Roebers	2381	IM	3
8	WFM	2081	Katarzyna Adamowicz	½	:	½	Sarah Papp	2281	IM	4
11		2069	Carina Brandt	0	:	1	Antonia Ziegenfuß	2224	WIM	7
13		1963	Emily Rosmait	½	:	½	Lepu Coco Zhou	2123	WFM	10

Stark war dabei die Leistung von Julia am 1. Brett. Auch die Remis von Katarzyna und von Emily waren so nicht erwartet worden.

Am Samstag traten wir gegen die dann neuen Meisterinnen aus Schwäbisch Hall an und verloren mit 1,5:4,5. Erneut glänzte Julia am 1. Brett mit einer sehr guten Partie.

SK Schwäbisch Hall				4½ - 1½ TuRa Harksheide						
2	GM	2472	Nino Batsiashvili	0	:	1	Julia Antolak	2223	WGM	1
3	IM	2431	Lela Javakhishvili	1	:	0	Zala Urh	2280	WIM	5
4	GM	2412	Bela Khotenashvili	1	:	0	Katarzyna Adamowicz	2081	WFM	8
5	IM	2391	Deimante Daulyte-Cornette	1	:	0	Katerina Bräutigam	2048	WFM	9
6	IM	2394	Irina Bulmaga	½	:	½	Inken Köhler	2007		10
8	IM	2365	Ekaterina Atalik	1	:	0	Emily Rosmait	1963		13

Auch Inken konnte ein sehr starkes Remis erobern und freute sich dabei darüber, dass ihre Vorbereitung exakt passte.

Dann kam die letzte Runde und unser überraschender Sieg gegen die SF Deizisau, verbunden mit dem Ligaerhalt.

Zu guter Letzt möchten wir uns beim Orga- Team des SK Bad Königshofen für eine erneut perfekte Ausrichtung des Finales bedanken.

Unser Glückwunsch geht nach Schwäbisch Hall zur Erringung ihrer vierten Meisterschaft.

Unser Dank geht an unseren Hauptverein für die erneut sehr gute Unterstützung, welche unsere Teilnahme ermöglichte.

Ein Kompliment geht an die Pension „Gute Stube“ in Sulzfeld. Selten haben wir uns so wohl gefühlt, wie in dieser Einrichtung.

UND ...

Mein Dank geht an unser Team, welches nie aufgibt und auch noch über sich hinauswächst, obwohl es schier aussichtslos scheint. IHR SEID EINFACH SUPER!!!



Oberliga Nord Nord

9. Runde

SV Bad Schwartau	3 - 5	SF Schwerin	
1 Frido Sallandt	0 : 1	Mikhail Simantsev	1
2 Thomas Tönniges	½ : ½	Hendrik Reichmann	2
3 Thomas Schmid	½ : ½	Hannes Leisner	3
4 Jaron Schindel	½ : ½	Karsten Schulz	4
5 Andreas Masio	½ : ½	Mirko Dehne	5
6 Joshua Gehle	0 : 1	Dr. Christoph Horny	6
9 Christopher Simon	½ : ½	Arvid Grahl	7
10 Oliver Schwarz	½ : ½	Wilfried Heinsohn	8

SC Königsspringer H	4½ - 3½	SK Marmstorf	
1 Jakob Pfreundt	0 : 1	Jonathan Carlstedt	1
2 Julian Zimmermann	½ : ½	Dr. Jeronimo Hawel	3
3 Willi Skibbe	1 : 0	Christoph Ramme	4
5 Dr. Max Borgmeyer	0 : 1	Jan Hendrik Müller	5
6 Dr. Jan Peter Schm	0 : 1	Matthias Bach	7
8 Joerg Lampe	1 : 0	Jens Diekmann	10
13 Frank Hagenstein	1 : 0	Dr. Matthias Pesch	11
14 Markus Langmann	1 : 0	Holger Fabig	12

SK Norderstedt	6 - 2	SK Doppelbauer Tur	
3 Michael Kopylov	1 : 0	Mats Beeck	1
6 Taron Khachatryan	½ : ½	Niklas Callsen	2
7 Dr. Almar Kaid	1 : 0	Holger Hebbinghau	3
8 Philipp Ziming Guo	1 : 0	Dr. Ralph Junge	6
9 Viktor Polischuk	½ : ½	Thomas Böhm	8
11 Artur Hovhannisyanyan	1 : 0	Mohammed Reza	9
13 Falko Meyer	+ : -	Jonas Stegert	12
16 Sven Sonntag	0 : 1	Sebastian Buchholz	14

Hamburger SK III	2 - 6	Lübecker SV	
4 Arne Bracker	½ : ½	Julijan Plenca	1
5 Patrick Stenner	- : +	Levi Malinowsky	2
8 Bahne Fuhrmann	½ : ½	Bruno Engel	3
9 Jeremy Hommer	½ : ½	Jonny Hector	5
11 Fabian Brinkmann	0 : 1	Stellan Brynell	6
12 Thomas Kastek	0 : 1	Sergey Kalinitsche	7
13 Hartmut Zieher	½ : ½	Steffen Neutsch	8
15 Norbert Schumache	0 : 1	Dirk Lampe	12

FC St. Pauli II	2½ - 5½	Schachfreunde HH	
1 Can Ertan	½ : ½	Dusan Nedic	1
3 Martin Voigt	½ : ½	Gerrit Hourigan	2
4 Frank Sawatzki	0 : 1	Dr. Jan-Paul Ritsch	4
7 Dr. Giso Jahncke	0 : 1	Jonas Simon Grem	5
9 Jan Priebe	1 : 0	Jens Knud Anderse	6
11 Daniel Otis Thieme	0 : 1	Uwe Bokelbrink	7
13 Artur Reuber	½ : ½	Clemens Mix	10
16 Triona Eberle	0 : 1	David Aaron Grem	16

Tabelle

	Sp	MP	BP	BW
1. Lübecker SV	9	17	50½	217½
2. FC St. Pauli II	9	15	44	194½
3. Schachfreunde HH	9	13	38	173½
4. SK Norderstedt	9	11	39½	184
5. Hamburger SK III	9	9	36½	166½
6. SK Doppelbauer Turm Kiel II	9	8	34½	148½
7. SC Königsspringer HH	9	7	35½	159
8. SF Schwerin	9	7	35	164
9. SV Bad Schwartau	9	3	21½	90½
10. SK Marmstorf	9	0	25	122

Landesliga

Runde 8 am 26. April 2026 10:00 Uhr

Die Runde wurde vom Staffelleiter geprüft und als korrekt eingestuft!

Agon Neumünster 2	-	Lübecker SV 5
1 Kosanke, Stefan	1-0	Berger, Joachim 4
2 Cerny, Thorsten	½	Mentlein, Horst 5
4 Priemer, Siegfried	½	Kaeding, Oliver 6
5 Arnold, Jan Michael	½	Rickert, Heiko 7
6 Rath, Matthias	1-0	Teska, Andreas 9
7 Damerow, Bastian	1-0	Schönrock, Elia 11
15 Kiep, Fabian	½	Rosin, Thomas 12
24 Demiray, Ahmet Furkan	½	Wirries, Frank-Michael 14
5.5	-	2.5

SK Norderstedt 2	-	SV Bargtheide 2
6 Bohnsack, Ralf	½	Thanisch, Matthias 7
7 Deniz, Mehmet Yavuz	1-0	Oberschilp, Friedrich 9
8 Sonntag, Sven	0-1	Schmidt, Daniel 10
9 Gerks, Joachim	+/-	Wollenweber, Lennart 14
10 Eichstädt, Enrico	+/-	Aghayari, Farhin 15
11 Schröder, Björn-Andreas	0-1	Späte, Peter 16
17 Schäfer, Rüdiger	½	Heft, Sven 18
21 Bordasch, Christian	1-0	Lossner, Christian 19
5.0	-	3.0

VSF Flintbek	-	SV Eutin
1 Plüg, Andreas	½	Becker, Andre 1
2 Willsch, Matthias	1-0	Wegemund, Hubert 3
4 Winkelmann, Hartmut	½	Heiden, Markus 5
5 Mohamed, Galal	½	Bohl, Rolf 6
7 Offen, Jörg	½	Ulrich, Andreas 7
8 Henningsen, Ralf	1-0	Töpfer, Olaf 10
9 Rulofs, Henrik	½	Richter, Rüdiger 12
10 Muuss, Klaus	½	Lippmann, Kai 16
5.0	-	3.0

Tura Harksheide	-	Agon Neumünster 1
3 Meiber, Alexander	½	Maass, Jörg 2
9 Schabel, Eberhard	+/-	Tran, Minh Dat 3
10 Petrosyan, Ani	-/+	Haffner, Alexander 4
11 Rehders, Sven	0-1	Grohde, Wolfgang 5
12 Ewert, Matthias	0-1	Kopylov, Luba 6
18 Roth, Paul Konstantin	0-1	Grigorian, Michael 8
20 Ihnatiev, Daniel	0-1	Harm, Jörg 9
22 Sarwary, Nadjim (P)	½	Zornow, Thomas 10
2.0	-	6.0

Segeberger SF	-	Kieler SG
2 Westerhaus, Jonas	+/-	Ressler, Eckart 1
3 Griebenow, Jan Luca	1-0	Basey, Matthew 2
4 Fleischmann, Yannic	½	Rabe, Klaus 3
6 Gütschow, Martin	½	Dittmann, Hans-Adolf 4
10 Schlüter, Mike	½	Kornrumpf, Joachim 5
11 Haß, Manfred	1-0	Bracke, Niels 6
13 Sari, Samir	½	Ueckermann, Stefan 7
15 Ferch, Andreas	0-1	Kawena, Jason 8
5.0	-	3.0

Rangliste nach Runde 8

Rg	Mannschaft	Sp	MP	BP	WP
1	Kieler SG	8	13	41.5	177.0
2	Segeberger SF	8	12	38.0	182.5
3	VSF Flintbek	8	12	36.5	160.5
4	Agon Neumünster 1	8	11	36.5	158.0
5	SV Eutin	8	7	32.0	153.0
6	SK Norderstedt 2	8	7	30.0	133.0
7	Agon Neumünster 2	8	7	30.0	115.0
8	Tura Harksheide	8	6	26.0	131.0
9	Lübecker SV 5	8	5	32.0	139.0
10	SV Bargtheide 2	8	0	17.5	91.0

Ansetzungen Runde 9 am 10. Mai 2026 10:00 Uhr

Kieler SG	-	Agon Neumünster 2
Agon Neumünster 1	-	Segeberger SF
SV Eutin	-	Tura Harksheide
SV Bargtheide 2	-	VSF Flintbek
Lübecker SV 5	-	SK Norderstedt 2

Staffelleiter

SSH

SSH@schachverband-sh.de

Verbandsliga A

Runde 8 am 26. April 2026 10:00 Uhr

Die Runde wurde vom Staffelleiter geprüft und als korrekt eingestuft!

Itzehoer SV 1		-	Flensburger SK 2	
1	Wulf von Moers, Jens	1-0	Schmidt, Thomas	5
2	Gondorf, Andreas	½	Kania, Lutz	6
3	Poon, Sheng-Jie Jakob	1-0	Langner, Michel	8
4	Hengst, Egbert	½	Jensen, Malte	11
5	Koch, Sören	0-1	Betz, Niclas	12
6	Kondziella, Stephan	½	Fischer, Nikolai	14
7	Meyerhold, Sven	1-0	Fritz, Oliver	15
8	Gloyer, Hauke	1-0	Hamann, Heinrich	22
5.5		-	2.5	

SC Wrist-Kellinghusen		-	Schleswiger SV	
bisher kein Ergebnis gemeldet				

Eckernförder SC		-	SG Glückstadt	
1	Homuth, Manfred	0-1	Annegarn, Alexander	1
2	Deutschbein, Christopher	½	Kock, Stefan	3
3	Töllner, Uwe	0-1	Schäfer, Martin	4
4	Bernhardt, Gerd	1-0	Braun, Matthias	6
5	Ruiz-Hampel, Enrique	1-0	Olde, Henning	7
6	Bendfeldt, Tim	0-1	Harnau, Frank	8
7	Möller, Rolf	½	Scheller, Claus-Dieter	9
8	Quiring, Nikolai	1-0	Penkwitz, Markus	12
4.0		-	4.0	

SV Hademarschen		-	Elmshorner SC 2	
1	Strebel, Michael	0-1	Rohde, Patrick	1
2	Kruse, Martin	1-0	Ivens, Birger	2
3	Martens, Dirk	0-1	Köhnke, Torben	3
4	Lewke, Burkhard	0-1	Odor, Levente-Ferenc	6
5	Krause, Ingo	½	Schwanke, Enno	7
6	Walther, Alexander	1-0	Göring, Mike	8
7	Niemöller, Hendrik	½	Beckmann, Ulf	9
8	Helbing-Becker, Roger	½	Iden, Florian	20
3.5		-	4.5	

SF Burg		-	Elmshorner SC 1	
1	Rosenburg, Thies	1-0	Falke, Isaak	1
2	Nonnenmacher, Thomas	1-0	Fleischer, Andy	3
3	Janke, Hendrik	½	Noldt, Torsten	4
4	Rosenburg, Hauke	1-0	Teknis, Joannis	5
5	Schäfer, Fjodor	0-1	Pill, Bernhard	6
6	Kühl, Reiner	1-0	Priebe, Fabian	7
13	Hennig, Jan	0-1	Jasmer, Luca Frederic	8
16	Hamann, Dennis	1-0	Janzen, Lars	10
5.5		-	2.5	

Rangliste nach Runde 8

Rg	Mannschaft	Sp	MP	BP	WP
1	SF Burg	8	13	35.0	159.0
2	SG Glückstadt	7	11	35.5	165.5
3	Eckernförder SC	8	11	33.0	146.5
4	Itzehoer SV 1	8	8	32.5	149.0
5	Flensburger SK 2	8	6	30.5	124.5
6	Elmshorner SC 2	7	6	23.0	106.0
7	SV Hademarschen	7	4	23.5	146.5
8	Schleswiger SV	7	3	20.5	97.0
9	Elmshorner SC 1	7	2	22.5	94.0
10	SC Wrist-Kellinghusen	3	0	0.0	0.0

Ansetzungen Runde 9 am 10. Mai 2026 10:00 Uhr

Elmshorner SC 1	-	Itzehoer SV 1
Elmshorner SC 2	-	SF Burg
SG Glückstadt	-	SV Hademarschen
Schleswiger SV	-	Eckernförder SC
Flensburger SK 2	-	SC Wrist-Kellinghusen

Staffelleiter

SSH

SSH@schachverband-sh.de

Verbandsliga B

Runde 8 am 26. April 2026 10:00 Uhr

Die Runde wurde vom Staffelleiter geprüft und als korrekt eingestuft!

Agon Neumünster 2		-	Lübecker SV 5	
1 Kosanke, Stefan	1-0		Berger, Joachim	4
2 Cerny, Thorsten	½		Mentlein, Horst	5
4 Priemer, Siegfried	½		Kaeding, Oliver	6
5 Arnold, Jan Michael	½		Rickert, Heiko	7
6 Rath, Matthias	1-0		Teska, Andreas	9
7 Damerow, Bastian	1-0		Schönrock, Elia	11
15 Kiep, Fabian	½		Rosin, Thomas	12
24 Demiray, Ahmet Furkan	½		Wirries, Frank-Michael	14
5.5		-	2.5	

SK Norderstedt 2		-	SV Bargteheide 2	
6 Bohnsack, Ralf	½		Thanisch, Matthias	7
7 Deniz, Mehmet Yavuz	1-0		Oberschilp, Friedrich	9
8 Sonntag, Sven	0-1		Schmidt, Daniel	10
9 Gerks, Joachim	+/-		Wollenweber, Lennart	14
10 Eichstädt, Enrico	+/-		Aghayari, Farhin	15
11 Schröder, Björn-Andreas	0-1		Späte, Peter	16
17 Schäfer, Rüdiger	½		Heft, Sven	18
21 Bordasch, Christian	1-0		Lossner, Christian	19
5.0		-	3.0	

VSF Flintbek		-	SV Eutin	
1 Plüg, Andreas	½		Becker, Andre	1
2 Willsch, Matthias	1-0		Wegemund, Hubert	3
4 Winkelmann, Hartmut	½		Heiden, Markus	5
5 Mohamed, Galal	½		Bohl, Rolf	6
7 Offen, Jörg	½		Ulrich, Andreas	7
8 Henningsen, Ralf	1-0		Töpper, Olaf	10
9 Rulofs, Henrik	½		Richter, Rüdiger	12
10 Muuss, Klaus	½		Lippmann, Kai	16
5.0		-	3.0	

Tura Harksheide		-	Agon Neumünster 1	
3 Meiber, Alexander	½		Maass, Jörg	2
9 Schabel, Eberhard	+/-		Tran, Minh Dat	3
10 Petrosyan, Ani	-/+		Haffner, Alexander	4
11 Rehders, Sven	0-1		Grohde, Wolfgang	5
12 Ewert, Matthias	0-1		Kopylov, Luba	6
18 Roth, Paul Konstantin	0-1		Grigorian, Michael	8
20 Ihnatiev, Daniel	0-1		Harm, Jörg	9
22 Sarwary, Nadjim (P)	½		Zornow, Thomas	10
2.0		-	6.0	

Segeberger SF		-	Kieler SG	
2 Westerhaus, Jonas	+/-		Ressler, Eckart	1
3 Griebenow, Jan Luca	1-0		Basey, Matthew	2
4 Fleischmann, Yannic	½		Rabe, Klaus	3
6 Gütschow, Martin	½		Dittmann, Hans-Adolf	4
10 Schlüter, Mike	½		Kornrumpf, Joachim	5
11 Haß, Manfred	1-0		Bracke, Niels	6
13 Sari, Samir	½		Ueckermann, Stefan	7
15 Ferch, Andreas	0-1		Kawena, Jason	8
5.0		-	3.0	

Rangliste nach Runde 8

Rg Mannschaft	Sp	MP	BP	WP
1 Kieler SG	8	13	41.5	177.0
2 Segeberger SF	8	12	38.0	182.5
3 VSF Flintbek	8	12	36.5	160.5
4 Agon Neumünster 1	8	11	36.5	158.0
5 SV Eutin	8	7	32.0	153.0
6 SK Norderstedt 2	8	7	30.0	133.0
7 Agon Neumünster 2	8	7	30.0	115.0
8 Tura Harksheide	8	6	26.0	131.0
9 Lübecker SV 5	8	5	32.0	139.0
10 SV Bargteheide 2	8	0	17.5	91.0

Ansetzungen Runde 9 am 10. Mai 2026 10:00 Uhr

Kieler SG	-	Agon Neumünster 2
Agon Neumünster 1	-	Segeberger SF
SV Eutin	-	Tura Harksheide
SV Bargteheide 2	-	VSF Flintbek
Lübecker SV 5	-	SK Norderstedt 2

Staffelleiter

SSH

SSH@schachverband-sh.de

Bezirk Nord

Bezirksliga

TSV Rot-Weiß Niebüll		-	Eckernförder SC 2	
1	Groß,Reimund	-/+	Krüger,Kai Karl	1
2	Knütter,Sven	1-0	Philp,Martin	6
3	Detlefsen,Dierk	1-0	Zeuch,Olaf	7
5	Petersen,Olaf	0-1	Michel,Joachim	9
6	Jensen,Carsten	1-0	Hogreve,Holger	10
9	Block,Erich	+/-	Dreyer,Philipp	12
4.0		-	2.0	

spielfrei		-	SV VHS Rendsburg	
SC Tönning		-	Husumer SV 2	
1	Pickhardt,Thomas	0-1	Jacobsen,Uwe	3
2	Kettelhodt,Uwe	0-1	Lehr,Thomas	4
4	Schlüter,Felix	0-1	Preuß,Christoph	5
6	Klepp,Georg	0-1	Preuß,Richard	6
7	Straub,Jake	1-0	Jortzik,Tobias	13
15	Rimmeler,Martin	1-0	Karpova,Sofia	15
2.0		-	4.0	

Flensburger SK 3		-	Schleispringer Kappeln	
1	Heinemann,Guido	½	Bücker,Timo	3
3	Christiansen,Nahmen	½	Gombert,Reiner	4
6	Schmitt,Michael	½	Ehwalt,Mark	5
13	Panzer,Konrad	0-1	Rieger,Paul	7
15	Römer,Petra	-/+	Gebauer,Cedrik	8
20	Betz,Tammo	0-1	Kläve,Michael	10
1.5		-	4.5	

Eckernförder SC 2		-	Kropper SC	
3	Bussmeier,Ulrich	-/+	Jäke,Wilhelm	1
4	Koch,Ralf-Johannes	-/+	Millies,Oliver	2
6	Philp,Martin	0-1	Podratz,Joachim	4
8	Meyer,Lothar	½	Schulze,Klaus-Dieter	5
9	Michel,Joachim	0-1	Hansen,Tom	16
10	Hogreve,Holger	1-0	Frahm,Klaus	8
1.5		-	4.5	

MTV Leck 2		-	TSV Rot-Weiß Niebüll	
1	Kaup,Thomas	+/-	Groß,Reimund	1
6	Zare,Mahmoudreza	0-1	Knütter,Sven	2
7	Meinke,Dietlind	+/-	Detlefsen,Dierk	3
8	Sörensen,Helge	½	Jensen,Carsten	6
9	Knoop,Günter	1-0	Lorenzen,Kay	7
11	Holtemöller,Pascal	1-0	Block,Erich	9
4.5		-	1.5	

Rg	Mannschaft	Sp	MP	BP
1	Schleispringer Kappeln	7	12	27.0
2	Kropper SC	7	10	25.0
3	MTV Leck 2	7	9	25.0
4	Husumer SV 2	7	7	24.0
5	TSV Rot-Weiß Niebüll	8	7	23.0
6	SV VHS Rendsburg	7	6	18.0
7	Flensburger SK 3	7	5	19.0
8	SC Tönning	7	4	15.5
8	Eckernförder SC 2	7	4	15.5

Bezirksklasse

Schleispringer Kappeln 2		-	Flensburger SK 5	
4.0		-	0.0	
Heimmannschaft gewinnt kampflös				

Schleswiger SV 3		-	Flensburger SK 5	
1	Schober,Jochen	1-0	Tent,Florian Leander	3
4	Bunke,Mike	0-1	Weidung,Hayo	4
5	Hansen,Ingo	1-0	Eggers,Klaus-Achim	5
7	Al Najar,Bassam	+/-	Beselin,Jan	7
3.0		-	1.0	

Flensburger SK 4		-	Kropper SC 2	
5	Weilandt,Martin	-/+	Braun,Thomas	1
6	Römer,Petra	-/+	Frahm,Klaus	2
8	Engelberg,Sebastian	½	Müller,Michael	4
9	Kunkel,Wolfgang	1-0	Bendig,Max Aron	8
1.5		-	2.5	

Schleswiger SV 2		-	Schleispringer Kappeln 2	
1	Heil,Jasper	1-0	Sass,Gerhard	6
2	Rüschenschmidt,Dirk	1-0	Marquardt,Max	7
3	Pahl,Fabian	½	Nehmdahl,Heiko	8
4	Mielke,Paul	1-0	Stütz,Ole Johannes Carl	10
3.5		-	0.5	

Rg	Mannschaft	Sp	MP	BP
1	Kropper SC 2	5	6	11.5
1	Schleispringer Kappeln 2	5	6	11.5
3	Schleswiger SV 3	5	6	10.5
4	Schleswiger SV 2	5	5	11.5
5	Flensburger SK 4	5	4	7.5
6	Flensburger SK 5	5	3	7.5

Bezirk West

Bezirksliga

SK Uetersen	-	MTV Barmstedt	
2 Röhling, Heiko	1-0	Faruß, Claus	1
26 Hawranke, Dietrich	1-0	Hoffmeister, Wolfgang	2
4 Shabani, Shaqir	1-0	Marotz, Calep Joshua	3
5 Mikonauschke, Matthias	0-1	Lübker, Pascal	4
6 Schlottag, Andreas	1-0	Priebe, Markus	6
7 Hentenaar, Jonathan (P)	0-1	Sümnich, Manfred	7
8 Janke, Luan	1-0	Witzany, Jan	8
25 Schultz, Stefan	0-1	Kahns, Christian	9
5.0	-	3.0	

SV VHS Heide	-	Elmshorner SC 3	
1 Jendrian, Michael	1-0	Kuhlmann, Wolfgang	4
6 Sahakyan, Samvel	0-1	Sosna, Gunther	5
8 Carstens, Hans-Henning	0-1	Sosna, Volker	7
10 Weber, Ulrich	0-1	Binsch, Dirk	8
11 Prütz, Finn Luca	0-1	Schoenfeld, Ralf	16
18 Gröhn, Bennet	0-1	Rennwandt, Dennis Tobias	7
19 Grigoryan, Artiom	0-1	Schiller, Kasimir	11
22 Räsch, Noah	½	Heine, Hellmut	14
1.5	-	6.5	

SC Büsum	-	SK Brunsbüttel	
1 Recklies, Volker	0-1	Ploog, Jakob	2
2 Hoffmeister, Frank	1-0	Bittner, Axel	3
3 de Martin, Ignacio	0-1	Asmus, Joachim	4
4 Maaß, Angelika	0-1	Jürgensen, Hans-Ulrich	5
6 Möller, Rainer	0-1	Muhlack, Dieter	6
8 Wienecke, Jonas	½	Eckhoff, Manfred	7
10 Shamma, Summer	0-1	Ackermann, Hans-Christial	1
12 Weber, Jens	0-1	Holze, Konrad	12
1.5	-	6.5	

SV Quickborn 1	-	SF Wilstermarsch & Itz	
1 Sasse, Conan	0-1	Trapp, Hannes	2
2 Kakoschke, Dieter	½	Lieb, Max	3
4 Siever, Jan Niklas	1-0	Oblender, Rudi	4
5 Hadlich, Winfried	1-0	Junge, Julia Marie	6
6 Möller, Marek	1-0	Golke, Philipp	8
7 Schüler, Helmut	0-1	Geib, Niklas	13
8 Pape, Rainer	1-0	Prigandt, Junis	14
9 Runde, Ruslan	1-0	Lipp, Johannes	17
5.5	-	2.5	

SG Glückstadt 2	-	Itzehoer SV 2	
7 Rickers, Hilke	0-1	Schmidt, Karl-Heinz	4
8 Guminski, Heinz	½	Heinrich, Jörg	5
9 Pooch, Joachim	-/+	Gosch, Patrick	7
10 Rickers, Bernhard	1-0	Engel, Dominik	8
11 Janus, Hannelore	-/+	Reimers, Christine	9
13 Hansen, Siegfried	0-1	Kastenbein, Rainer	12
14 Vollmann, Ulrich	0-1	Ahrens, Arne	13
15 Schultheis, Nils	½	Thiessen, Thomas	15
2.0	-	6.0	

SK Uetersen	-	SV VHS Heide	
1 Heinrich, Sebastian	0-1	Jendrian, Michael	1
2 Röhling, Heiko	½	Meyer, Jürgen	2
3 Mettjes, Finn Lukas	½	Sahakyan, Samvel	6
4 Shabani, Shaqir	+/-	Gemkow, Jan Marten	7
7 Hentenaar, Jonathan (P)	1-0	Carstens, Hans-Henning	8
8 Janke, Luan	1-0	Prütz, Finn Luca	11
9 Albers, Friedemann	1-0	Kruse, Jörn	13
21 Heinrich, Marie-Christin	0-1	Räsch, Noah	22
5.0	-	3.0	

Rg Mannschaft	Sp	MP	BP	WP
1 SV Quickborn 1	8	16	48.5	216.0
2 SF Wilstermarsch & Itz	8	14	45.5	204.0
3 Elmshorner SC 3	8	12	42.5	186.0
4 SK Uetersen	8	10	35.5	162.0
5 SK Brunsbüttel	8	8	30.5	136.5
6 MTV Barmstedt	8	6	28.0	117.5
7 SV VHS Heide	8	6	24.0	116.0
8 Itzehoer SV 2	8	4	29.5	130.0
9 SC Büsum	8	2	18.5	91.0
10 SG Glückstadt 2	8	2	15.5	74.0

Bezirk Ost

Kreisklasse A

TSV Trittau	-	SK Kaltenkirchen 2	
1 Fröhlich,Sascha	1-0	Pritzlaff,Tim	6
2 Lichtfuß-Kolbinger,Jana	½	Dusper,Zdravko	11
8 Azizi,Sam	½	Reddöhl,Sven	13
10 Kolbinger,Maartje	1-0	Süssle,Sascha	20
3.0	-	1.0	

SK Norderstedt 3	-	SV Bargteheide 3	
5 Nachtkamp,Herbert	-/+	Klatt,Rico	4
10 Schmidt,Wolfgang	+/-	Mago,Helmut	12
14 Sievert,Heinz-Jürgen	½	Genz,Vincent	14
15 Gödel,Matthias	1-0	Lossner,Alexander	17
2.5	-	1.5	

SC Turm Reinfeld 1	-	Schwarzenbeker SK 2	
2 Scharf,Oliver	½	Hintze,Ana	2
3 Marcic,Marinko	1-0	Budik,Karl-Heinz	6
8 Kleinert,Oliver	1-0	Froese,Jonas	8
14 Vielhak,Anton	1-0	Froese,Thomas	9
3.5	-	0.5	

Tura Harksheide 2	-	SV Bad Oldesloe 2	
15 Sirapandji,Jimi	0-1	Yüksel,Anja	1
17 Rinow,Maximilian	1-0	Fischer,Jens	2
18 Reimann,Tjara-Marie	-/+	Walter,Bernd Michael	4
19 Bastian,Jannis	1-0	Nguyen,Bao Nam	21
2.0	-	2.0	

Lübecker SV 9	-	SV Eutin 2	
1 Reitenbach,Frederick	½	Wittchow,Walter	4
3 Becker,Philipp	1-0	Schoenherr,Wolfgang	5
9 Egert,Niilo	1-0	Kruse,Hans-Rudolf	9
11 Derlien-Mundt,Karin	0-1	Petersen,Christian	8
2.5	-	1.5	

Rg	Mannschaft	Sp	MP	BP	WP
1	SK Norderstedt 3	8	14	19.5	50.5
2	SV Eutin 2	8	12	24.0	62.0
3	SC Turm Reinfeld 1	8	10	18.5	45.5
4	TSV Trittau	8	9	20.0	51.5
5	SK Kaltenkirchen 2	8	9	18.5	43.5
6	Tura Harksheide 2	8	8	17.0	41.5
7	Lübecker SV 9	8	7	13.5	33.5
8	Schwarzenbeker SK 2	8	4	10.5	29.0
9	SV Bargteheide 3	8	4	8.0	23.0
10	SV Bad Oldesloe 2	8	3	10.5	20.0

Bezirk Kiel

Bezirksliga

TuS Holtenau	-	spielfrei	
Kieler SG II	-	SVG Friedrichsort	
1 Kussin,Thomas	½	Blietschau,Volker	2
2 Dreesen,Jan	1-0	Schalla,Dieter	3
4 Kropp,Jürgen	1-0	Blenckner,Christoph	6
5 Görs,Joachim	1-0	Müller,Mirco	7
11 Schramm,Daniel	0-1	Wilde,Maik	8
12 Werner,René	1-0	Neumann,Andreas	9
13 Plichta,Hans-Reiner	1-0	Tonner,Cay	10
14 Gras,Hans-Joachim	1-0	Klein,Edmund	11
6.5	-	1.5	
SG Phoenix Gettorf	-	Raisdorfer SG	
1 Haberer,Volker	½	Ciemnyjewski,Gregor	2
2 Delfs,Jan-Peter	1-0	Papesch,Dennis	4
3 Schulz-Streeck,Sören	½	Matzen,Fynn Lasse	7
4 Schwab,Lennard	1-0	Krumbke,Nadine	9
9 Kroschel,Finn	0-1	Arslan,Savas	11
10 Gwyther,Kilian	1-0	Spieker,Christian	12
12 Diener,Jan Alexander	1-0	Harting,Rainer	18
13 Pahnke,Beate	0-1	Korte,Andreas	19
5.0	-	3.0	
VSF Flintbek II	-	SC Agon Neumünster III	
4 Muuss,Klaus	1-0	Stehle,Fabian	1
7 Walsdorf,Thomas	0-1	Clasen,Dietmar	2
8 Andersen,Frank	0-1	Leib,Britta	4
9 Martinez-Corrales,Vladimir	1-0	Ivaska,Romas	6
11 Gerull,Dirk	½	Kiep,Fabian	8
12 Kathage,Holger	0-1	Demiray,Ahmet Furkan	11
16 Zeller,Stefan	1-0	Köten,Satilmis	15
20 Koglin,Alexander	1-0	Jannsen,Dirk	18
4.5	-	3.5	
SG Plöner See	-	SG Probstei	
1 Alija,Arian (P)	0-1	Hartwig,Frank	1
2 Müller,Winus	½	Anders,Sönke	3
3 Schmidt,Ralf	0-1	Stamer,Wulf-Dieter	4
4 Chod,Bernd	1-0	Suhr,Michael	5
5 Schmidt,Marc	1-0	Haversick,Axel	6
7 Krahnert,Fred	½	Haas,Hans-Jürgen	12
8 Schmidt,Harald	½	Busch,Tilo	13
10 Reimann,Ulrich	1-0	Schumacher,Rolf	16
4.5	-	3.5	

Rg	Mannschaft	Sp	MP	BP
1	Kieler SG II	7	18	35.0
2	VSF Flintbek II	6	16	29.5
3	Raisdorfer SG	6	14	27.5
4	SG Plöner See	6	13	25.5
5	TuS Holtenau	6	12	25.5
6	SG Probstei	7	12	24.5
7	SG Phoenix Gettorf	6	11	17.5
8	SC Agon Neumünster III	6	8	21.5
9	SVG Friedrichsort	6	8	17.5

Bezirksklasse B

SG Probstei II	-	spielfrei	
SC BFF Neumünster	-	Raisdorfer SG II	
1 Behrendt,Matthias	½	Strangalies,Walter	2
2 Langer,Dirk	½	Arslan,Savas	3
4 Smolic,Rolf	½	Harting,Rainer	11
5 Pohl,Ingo	½	Korte,Andreas	14
6 Hilper,Gerhard	0-1	Friedrich,Heike	15
8 Kordowski,Ulrich	0-1	Bradtke,Sabine	19
2.0	-	4.0	
SK Doppelbauer Kiel V	-	SC Agon Neumünster IV	
3 Husfeld,Jasper Morten	1-0	Uschner,Matthias	1
8 Höfig,Matthias	1-0	Jannsen,Dirk	12
10 Iglanov,Edwin	0-1	Christiansen,Henning	15
11 Johnson,Mark	½	Hein,Dietmar	16
12 Buck,Lars	0-1	Christiansen,Lea-Maileen	17
15 Oberberg,Max	0-1	Köten,Satilmis	19
2.5	-	3.5	
Kieler SG III	-	VSF Flintbek III	
1 Hinken,Philipp	1-0	Köhler-Kaeß,Jan	4
11 Feldkötter,Michael	1-0	Mauch,Wolfgang	5
13 Beller,Josef	½	Gerull,Dirk	6
14 Czank,Michael	1-0	Hagedorn,Nils	8
16 Rehder,Phillip	0-1	Wirsing,André	9
17 Ruhberg,Hartwig	1-0	Bertow,Christoph	15
4.5	-	1.5	

Rg	Mannschaft	Sp	MP	BP
1	Raisdorfer SG II	6	18	24.5
2	SC Agon Neumünster IV	6	15	19.5
3	VSF Flintbek III	6	13	18.0
4	Kieler SG III	6	12	21.0
5	SK Doppelbauer Kiel V	6	12	19.5
6	SG Probstei II	6	8	11.0
7	SC BFF Neumünster	6	6	12.5

Bezirksklasse D

SG Phoenix Gettorf II	-	spielfrei	
SG Probstei III	-	Raisdorfer SG III	
4 Schumacher,Rolf	0-1	Harting,Rainer	5
5 Schlinzen,Paul	0-1	Aguike,Oka	11
6 Voigt,Tobias	½	Borwig,Lasse	15
7 Suckow,Samuel	1-0	Bradtke,Sabine	16
1.5	-	2.5	
SK Doppelbauer Kiel VI	-	SG Plöner See II	
7 Annies,Markus	1-0	Peci,Shagin	1
15 Nuriev,Rewan	1-0	Moiseev,Artöm	2
18 Nätebus,Jaen	½	Lejeune,Rainer	4
19 Janßen,Karl	1-0	Prisner,Erich	7
3.5	-	0.5	
SG Kiel von 1952	-	VSF Flintbek IV	
1 Götz,Dirk	½	Andersen,Frank	1
7 Siedentopf,Jürgen	½	Sellmer,Dirk	2
11 Pinkenburg,Vincent Eric	½	Römer,Jan	17
13 Daubitz,Berndt	1-0	Thiel,Lukas	19
2.5	-	1.5	
SVG Friedrichsort II	-	SC Agon Neumünster V	
1 Neumann,Andreas	1-0	Christiansen,Henning	5
3 Klein,Edmund	1-0	Hein,Dietmar	11
5 Bedey,Harald	½	Eschenauer,Frank	17
6 Kohler,Andreas	0-1	Köten,Satilmis	18
2.5	-	1.5	

Raisdorfer SG III	-	SG Phoenix Gettorf II	
1 Petsch,Yannes	1-0	Kroschel,Finn	1
7 Geschonke,Peter	½	Hahn,Marco	3
11 Aguike,Oka	0-1	Pahnke,Beate	4
15 Borwig,Lasse	1-0	Lerch,Wolfgang	5
2.5	-	1.5	

Rg	Mannschaft	Sp	MP	BP
1	SC Agon Neumünster V	7	19	20.5
2	Raisdorfer SG III	6	15	13.0
3	VSF Flintbek IV	6	13	13.5
4	SG Kiel von 1952	6	13	13.0
5	SK Doppelbauer Kiel VI	6	12	14.0
6	SG Probstei III	7	12	13.5
7	SVG Friedrichsort II	6	12	11.0
8	SG Phoenix Gettorf II	6	9	9.0
9	SG Plöner See II	6	7	4.5



Der Schachverband Schleswig-Holstein und die Schachjugend Schleswig-Holstein laden ein zur...



Landesmeisterschaft im Hochschulschach 2026

Termin: Samstag, d. 09.05.2026

Ort: Mensa 1 der Christian-Albrechts-Universität Kiel
Kleiner Saal, Westring 385, 24118 Kiel

Spielmodus: Offene Meisterschaften für alle schachbegeisterten Spielerinnen und Spieler, die Studierende oder Mitarbeitende der schleswig-holsteinischen Universitäten, Hochschulen und Fachhochschulen sind.

7 Runden Schweizer System,

je 15 Min plus 5 Sek/Zug Bedenkzeit.

Es gelten die FIDE-Schachregeln im Allgemeinen.

→ Erst der dritte regelwidrige Zug verliert die Partie.

→ Es gilt „Berührt, geführt!“. Wenn die Figur losgelassen wurde, darf der Zug nicht mehr geändert werden.

Zeitplan: Anwesenheitsmeldung bis 10:40 Uhr

Beginn der 1. Runde direkt nach Anmeldeschluss - Siegerehrung
geplant ca. 16:30

Startgeld: 5 € pro Person

Preise: Pokale für den Landesmeister und die Landesmeisterin
und weitere Sachpreise je nach Anmeldezahlen

Anmeldung: Eine Voranmeldung ist ausdrücklich erwünscht und bitte bis zum 01.05.26 zu tätigen. Die Anmeldung erfolgt per E-Mail an annablume.giede@sish.de. Hierbei sollen folgende Informationen angegeben werden: Vorname, Name, Jahrgang, Geschlecht, E-Mail, Hochschule.

Datenschutz: Mit der Anmeldung wird der Datenverarbeitung für das Turnier zugestimmt. Für Fotos gilt das Widerspruchsrecht. Es kann auch vor dem Turnier bereits gegen die Anfertigung von Fotos widersprochen werden.

Allgemeine Datenschutzhinweise beim Schachverband

<https://www.schachverband-sh.de/index.php/de/downloads/ordnungen?download=83:datenschutzhinweise-sh>

*Vorstände
des Schachverbandes & der Schachjugend Schleswig-Holstein*

Schachjugend Schleswig-Holstein

Landesjugendeinzelmeisterschaften 06.-11.(12).04.2026

Wichtige Informationen zur LJEM 2026

Die diesjährige LJEM musste leider vorzeitig beendet werden. Grund dafür ist ein bestätigter Norovirus-Fall, weshalb das Gesundheitsamt den Abbruch des Turniers empfohlen hat.

Laut Gesundheitsamt sollen Personen, die sich im Kiek In aufgehalten haben, mindestens in den nächsten 48 Stunden auf regelmäßiges Desinfizieren und ggf. auftretende Symptome achten. Dies gilt v.a. für Personen, die im Lebensmittelbereich arbeiten.

Entscheidung bzgl. der Qualifikationsplätze und Landesmeister:innen-Titel

Es konnten in der U14-U18 acht Runden und in der U10/U12 sieben Runden gespielt werden. Bzgl. der Qualifikationsplätze und der Landesmeister:innen-Titel haben wir uns entschieden, den aktuellen Stand des Turniers als Endergebnis zu nehmen. Die letzte Runde der U14-U18 und die letzten beiden Runden U10/U12 werden nicht mehr ausgespielt.(...)

Wir hoffen, dass ihr alle gesund bleibt und trotz des unglücklichen Abschlusses auf eine schöne Turnierwoche zurückblicken könnt. Bei Fragen und Anmerkungen meldet euch bitte bei Benjamin Borukhson.

Anm.der Red: Bei den Gruppen, wo die nächste (d.h. U10/U12 dann 8.; U14 bis U18 dann 9.) Runde bereits ausgelost war, musste die Runde zurückgenommen werden damit nicht kampflöse Punkte bzw. dann auch die Gegnerpunkte der nächsten Runde in die Buchholzberechnung einfließen. Diese wurden also zurückgerechnet und in den Tabellen sind jetzt nur die ersten 7 Runden in U10/U10w/U12/U12w e- und nur die ersten 8 Runden der U14 bis U18 enthalten.

Übersicht über die Plätze 1 bis 3 LJEM 2026

LJEM 2026	1.Platz Gold	2.Platz Silber	3.Platz Bronze
U18	Justus Sommer (Lübecker SV)	Narek Sargsyan (Ahrensburger TSV)	Bjarne Vollbehrr (SK Doppelbauer Kiel)
U18w	Ida Rosin (Lübecker SV)	Julia Marie Junge (SF Wilstermarsch & Itz)	Jana-Marie Christiansen (SC Agon Neumünster)
U16	Savas Arslan (Raisdorfer SG)	Elia Schönrock (Lübecker SV)	Hanno Hellenbroich (Lübecker SV)
U16w	Ida Klara Kutz (Lübecker SV)	Lea-Maileen Christiansen (SC Agon Neumünster)	
U14	Moritz Charchulla (SK Doppelbauer Kiel)	Michael Moskalenko (Elmshorner SC)	Isa Mohideen Farouk (SC Agon Neumünster)
U14w	Mane Margaryan (Elmshorner SC)	Morssal Jafari (Elmshorner SC)	Zahra Guliyeva (SC Agon Neumünster)
U12	Ata Lucien Dintinger (Elmshorner SC)	Henning Jasper Kutz (Lübecker SV)	Adam Khadem Aljamea (Lübecker SV)
U12w	Amelie Meiyen Hirtzel (Elmshorner SC)	Victoria Vasilieva (Elmshorner SC)	Maartje Kolbinger (TSV Trittau)
U10	Kirill Ivanov (VSF Flintbek)	Oscar Reese (SK Doppelbauer Kiel)	Carl Beck (SG Phönix Gettorf)
U10w	Mila Joyce Freymann (SK Doppelbauer Kiel)	Emmy Posske (Elmshorner SC)	Camille Taris (Elmshorner SC)
U8	Mark Muradyan (Lübecker SV)	Lennard Zarss (SV Bargtheide)	Kostantin Bartlang (SK Kaltenkirchen)
U8w	Nike Posske (Elmshorner SC)	Luisa Schmidt (SV Bargtheide)	Elisa Riedel (SV Hademarschen)

LJEM SH 2026 - U18

Stand nach der 8 Runde

Rg.	Name	Land	EloI	EloN	Verein/Ort	Pkt.	Wtg1	Wtg2
1	Sommer, Justus	GER	2205	2181	Lübecker SV von 1873	7	36	30
2	Sargsyan, Narek	GER	1970	1982	Ahrensburger TSV	6,5	35,5	26
3	Vollbehr, Bjarne	GER	2230	2201	SK Doppelbauer Kiel	6	36	24,5
4	Petrow, Andre	GER	1849	1763	Lübecker SV von 1873	5	36,5	19,5
5	Lorenzen, Peer	GER	1730	1673	MTV Leck von 1889	5	36,5	18,5
6	Hieke, Jonas	GER	1890	1866	Lübecker SV von 1873	5	31,5	19,25
7	Voss, Alexander	GER	0	1395	Möllner SV von 1948	5	31	16,25
8	Rosin, Ida	GER	1610	1555	Lübecker SV von 1873	5	25,5	13,25
9	Lieb, Max	GER	1756	1685	SF Wilstermarsch & Itz	4,5	36,5	15,75
10	Staubus, Noah	GER	1806	1405	SK Kaltenkirchen	4,5	32	14,25
11	Fischer, Nikolai	GER	1739	1656	Flensburger SK	4,5	30,5	14,25
12	Lipp, Johannes	GER	1559	1196	SF Wilstermarsch & Itz	4,5	30,5	13,25
13	Preuß, Richard	GER	0	1362	Husumer SV von 1898	4,5	29	17,5
14	Päpke, Aaron	GER	1654	1602	SC Agon Neumünster	4,5	28,5	11,25
15	Sala, Özkan	GER	1853	1751	SK Doppelbauer Kiel	4	36	14
16	Rose, Simeon	GER	1780	1737	SF Wilstermarsch & Itz	4	32,5	12
17	Rothe, Justin	GER	1833	1786	Raisdorfer SG von 1976	4	30	12,5
18	Eichler, Tim	GER	1725	1624	Lübecker SV von 1873	4	27	8
19	Heizmann, Anton	GER	1662	1615	SV Bad Schwartau	3,5	33	10
20	Gwyther, Kilian	GER	1719	1578	SG Phönix Gettorf	3,5	30	10,25
21	Junge, Julia Marie	GER	1789	1753	SF Wilstermarsch & Itz	3,5	30	10
22	Driller, Moritz	GER	0	1069	Elmshorner SC von 1896	3,5	25,5	7,25
23	Oetjens, Mathis	GER	0	0	SK Kaltenkirchen	3,5	24	7,25
24	Christiansen, Jana-Marie	GER	1530	1371	SC Agon Neumünster	3	25,5	4
25	Meihs, Felix	GER	0	0	SC Agon Neumünster	3	23	4
26	Hamm, Maximilian	GER	0	1049	SV Bad Schwartau	3	22,5	4
27	Kuhle, Philipp	GER	1688	1615	SV Bad Schwartau	2,5	31	9,75
28	Marks, Moritz	GER	0	1153	Möllner SV von 1948	2,5	29	5,5
29	Ebersbach, Carla	GER	0	0	Elmshorner SC von 1896	1	23,5	0
30	Mohr, Katharina	GER	0	0	SF Wilstermarsch & Itz	0	21,5	0

LJEM SH 2026 - U16

Stand nach der 8 Runde

Rg.	Name	Land	EloN	Verein/Ort	Pkt.	Wtg1	Wtg2
1	Arslan, Savas	GER	1653	Raisdorfer SG von 1976	7	34	28,25
2	Schönrock, Elia	GER	1814	Lübecker SV von 1873	6,5	35	26
3	Hellenbroich, Hanno	GER	1876	Lübecker SV von 1873	5,5	35	22,25
4	Pritzlaff, Tim	GER	1627	SK Kaltenkirchen	5,5	33,5	20,75
5	Schröder, Jakob	GER	1609	Raisdorfer SG von 1976	5,5	31,5	19,75
6	Aguike, Chidera	GER	1936	Raisdorfer SG von 1976	5	39	23
7	Farokhi, Darian	GER	1935	SK Doppelbauer Kiel	5	37	21,5
8	Sasse, Conan	GER	1923	SV Holstein Quickborn	5	33	16,5
9	Gümüs, Enes	GER	1467	Lübecker SV von 1873	5	26	11,5
10	Kutz, Ida Klara	GER	1844	Lübecker SV von 1873	4,5	35	13,5
11	Sadeghpour, Alireza	GER	1756	Elmshorner SC von 1896	4,5	33	15,5
12	Iden, Florian	GER	1474	Elmshorner SC von 1896	4,5	31,5	11,25
13	Golke, Philipp	GER	1709	SF Wilstermarsch & Itz	4,5	30	12,75

14	Johannsen, Bjarne	GER	1380	SK Doppelbauer Kiel	4	32	11
15	Weimar, Yaron	GER	1000	Lübecker SV von 1873	4	31,5	14,5
16	Rinow, Maximilian	GER	1072	TuRa Harksheide	4	26	12,5
17	Odor, Levente-Ferenc	GER	1453	Elmshorner SC von 1896	4	25	9
18	Peth, Mika	GER	1287	Ahrensburger TSV	3,5	32	9
19	Geib, Niklas	GER	1491	SF Wilstermarsch & Itz	3,5	26,5	8
20	Bulat, Ionut	GER	1414	Elmshorner SC von 1896	3,5	25,5	7,25
21	Christiansen, Lea-Maileen	GER	1191	SC Agon Neumünster	3,5	21,5	9,5
22	Zimmermann, Julius	GER	1122	Elmshorner SC von 1896	3	28	7,25
23	Tripathi, Arnav	GER	1131	SC Agon Neumünster	3	27,5	5,5
24	Prigandt, Junis	GER	1413	SF Wilstermarsch & Itz	3	23,5	4,5
25	Bandholz, Jonas	GER	1324	SV Merkur Hademarschen	2,5	28,5	4,5
26	Willers, Henrik	GER	840	TSV Trittau	2,5	28	7
27	Rafalzik, Tristan	GER	881	TSV Trittau	2,5	22	5,25
28	Zimmermann, Paul	GER	1185	Ratzeburger SC Inselspringer	2	27	5,5
29	Johannsen, Eike-Konrad	GER	1043	SV Merkur Hademarschen	2	24	3,5
30	Heitling, Mattis	GER	1071	Möllner SV von 1948	1,5	27,5	4,75

LJEM SH 2026 - U14

Stand nach der 8 Runde

Rg.	Name	Land	EloN	Verein/Ort	Pkt.	Wtg1	Wtg2
1	Charchulla, Moritz	GER	1810	SK Doppelbauer Kiel	6,5	35,5	27,5
2	Moskalenko, Michael	GER	1704	Elmshorner SC von 1896	6	37,5	25,75
3	Farouk, Isa Mohideen	GER	1762	SC Agon Neumünster	6	33,5	26,25
4	Franke, Jacob	GER	1639	Ahrensburger TSV	5,5	35	20,75
5	Rusch, Levi Adrian	GER	1602	SV Bad Oldesloe	5,5	33,5	19,75
6	Margaryan, Mane	GER	1371	Elmshorner SC von 1896	5,5	30,5	18,75
7	Lanert, Theodor	GER	1816	TuRa Harksheide	5	38,5	23,25
8	Langer, Johann Leander	GER	1569	SC Agon Neumünster	5	35	17,75
9	Petrosyan, Alen	GER	1215	SV Bad Oldesloe	5	35	16,5
10	Steinfeldt, Carlo	GER	1578	SV Bad Oldesloe	5	34,5	21,75
11	Holtemöller, Pascal	GER	994	MTV Leck von 1889	5	27,5	13,25
12	Kutz, Paul Matti	GER	1658	Lübecker SV von 1873	4,5	35,5	16,25
13	Yüksel, Aran	GER	1677	SV Bad Oldesloe	4,5	35	17,75
14	Reinhardt, Maximilian Christian	GER	1342	SK Doppelbauer Kiel	4,5	33,5	14,75
15	Littmann, Leon	GER	0	SK Kaltenkirchen	4,5	31	16
16	Nguyen, Bao Nam	GER	1244	SV Bad Oldesloe	4,5	31	13,25
17	Sirapandji, Jimi	GER	1182	TuRa Harksheide	4,5	28,5	11,5
18	Triankowski, Toke Aleks	GER	1307	SK Kaltenkirchen	4	32,5	11,5
19	Jafari, Morssal	GER	983	Elmshorner SC von 1896	4	30,5	12,25
20	Guliyeva, Zahra	GER	1114	SC Agon Neumünster	4	25,5	7,5
21	Schiller, Kasimir	GER	1402	Elmshorner SC von 1896	4	24	10,75
22	Dibrow, Benedikt	GER	949	Elmshorner SC von 1896	4	24	9
23	Betz, Niclas	GER	1685	Flensburger SK	3,5	32,5	9,75
24	Nabor, Jonathan Mio	GER	0	Lübecker SV von 1873	3,5	30,5	9,5
25	Lönqvist, Bent	GER	903	TSV Trittau	3,5	28,5	8,5
26	Kleinfeldt, Till	GER	988	TSV Trittau	3,5	25	7,25
27	Hansen, Arved	GER	750	SK Kaltenkirchen	3,5	24	7,25
28	Chernyi, Artem	GER	0	SK Kaltenkirchen	3,5	23,5	8,5
29	Stoyke, Patrik	GER	1309	Elmshorner SC von 1896	3	28,5	7,5
30	Gust, Piet	GER	976	SV Bad Oldesloe	3	28	8,5
31	Hennerici, Hattan Rayan	GER	898	TuRa Harksheide	3	27	5,5

32	Schach in Schleswig-Holstein 5 / 2026	32
----	---------------------------------------	----

32	Mohr, Malia	GER	812	TuRa Harksheide	3	21	6,5
33	Hasekamp, Hanna	GER	737	SF Wilstermarsch & Itz	2,5	19	4,5
34	Azizi, Sam	GER	874	TSV Trittau	2	27,5	2,5
35	Frerich, Enno	GER	863	Lübecker SV von 1873	2	27	4
36	Richterich, Sara-Maria	GER	0	Elmshorner SC von 1896	2	25,5	2,5
37	Kreutzberger, Jonas	GER	913	SV Bad Oldesloe	2	24	3,5
38	Grun, Michel	GER	855	SF Wilstermarsch & Itz	1,5	24,5	4,25

LJEM SH 2026 - U12

Stand nach der 7 Runde

Rg.	Name	Land	EloI	EloN	Verein/Ort	Pkt.	Wtg1	Wtg2
1	Dintinger, Ata Lucien	GER	1655	1553	Elmshorner SC von 1896	7	28,5	28,5
2	Kutz, Henning Jasper	GER	1544	1392	Lübecker SV von 1873	6	25,5	21
3	Khadem Aljamea, Adam	GER	1673	1532	Lübecker SV von 1873	5,5	29	19,75
4	Wang, Chris-Enyu	GER	1679	1540	SK Doppelbauer Kiel	5	27	17,5
5	Frerich, Theo	GER	1579	1137	Lübecker SV von 1873	5	26,5	16
6	Alshaal, Nayar	GER	1443	1086	SV Bad Oldesloe	5	26,5	14,5
7	Bernard, Mikka	GER	0	957	SK Doppelbauer Kiel	5	18,5	12,5
8	Borukhson, Samuel	GER	0	1322	Lübecker SV von 1873	4,5	28,5	15,25
9	Wachruschew, Finn	GER	1699	1367	Lübecker SV von 1873	4,5	27	13
10	Hellenbroich, Alfred	GER	0	1063	Lübecker SV von 1873	4,5	26,5	14,5
11	Melekestsev, Kyrlyo	GER	1467	1216	SF Wilstermarsch & Itz	4,5	26,5	13,25
12	Zarss, Fabian		0	1022	SV Bargteheide	4,5	24	12,75
13	Nikolic, Luka	GER	1579	1273	Elmshorner SC von 1896	4,5	23,5	10,25
14	Scharmacher Jones, Daniel	GER	1708	1222	Raisdorfer SG von 1976	4	28	13
15	Egert, Niilo	GER	1530	1447	Lübecker SV von 1873	4	27,5	11
16	Albitar, Abdullah	GER	0	885	SV Bad Oldesloe	4	25,5	7,5
17	Steinfeldt, Benno	GER	0	990	SV Bad Oldesloe	4	25	11,5
18	Stange, Jakob		0	0	Raisdorfer SG von 1976	4	24	11,25
19	Hogrefe, Carl		0	0	Raisdorfer SG von 1976	4	23,5	12,75
20	Rajesh, Avaneesh	GER	0	1004	SC Agon Neumünster	4	23	7,5
21	Holm, Tjark P.	GER	0	750	SV Merkur Hademarschen	4	20	7,5
22	Brose, Niklas Lou		0	0	SK Kaltenkirchen	4	18	7,75
23	Schallert, Adrian	GER	0	817	TSV Trittau	3,5	24,5	9,75
24	Pahl, Eirik	GER	0	1097	Elmshorner SC von 1896	3,5	24	8,75
25	Haidary, Hadi	GER	1578	1181	SV Bad Oldesloe	3,5	23	8,25
26	Valder, Mika	GER	0	798	SK Doppelbauer Kiel	3,5	20,5	7,5
27	Yildirim, Yusuf Ali		0	0	SV Bad Oldesloe	3	26	8
28	Steffen, Leon		0	945	Elmshorner SC von 1896	3	24	8,5
29	Khatibi, Masoud	GER	0	775	SV Bad Oldesloe	3	24	7,5
30	Samsel, Pascal		0	979	TuRa Harksheide	3	23,5	7,5
31	Hamdo, Aram		0	0	SV Bad Oldesloe	3	23	5,5
32	Surberg, Simon		0	854	SK Doppelbauer Kiel	3	21	5,5
33	Grabandt, Linus		0	790	SC Agon Neumünster	3	20,5	3,5
34	Iden, Markus	GER	0	1142	Elmshorner SC von 1896	3	18	6,5
35	Nienaber, Ragnar		0	726	SC Agon Neumünster	2,5	21	5,5
36	Hashemi, Mohammad Hossein	GER	0	890	SV Bad Oldesloe	2,5	20,5	4,5
37	Lönnqvist, Greta	GER	0	742	TSV Trittau	2,5	19,5	5,25
38	Naumann, Frederik	GER	0	0	SF Wilstermarsch & Itz	2,5	17,5	5,75
39	Hamdo, Delsher	GER	0	896	SV Bad Oldesloe	2,5	17,5	3,5
40	Rahimi, Mohamed	GER	0	817	SV Bad Oldesloe	2,5	17,5	3,25
41	Megow, York Sebastian	GER	0	0	Lübecker SV von 1873	2,5	15,5	3

42	Bodnar, Artem		0	0	Elmshorner SC von 1896	2	21	5,5
43	Gagla, Krishnaan		0	789	Elmshorner SC von 1896	2	18,5	3
44	Sooß, Max Alexander		0	875	Lübecker SV von 1873	2	18	1,75
45	Amiri, Arman	GER	0	786	SV Bad Oldesloe	2	17	2,75
46	Yilmaz, Roni Miran		0	729	SV Bad Oldesloe	2	15,5	2
47	Hasekamp, Jonas	GER	0	760	SF Wilstermarsch & Itz	1,5	19,5	3,5
48	Riedel, Fabian		0	0	SV Merkur Hademarschen	1,5	16,5	2
49	Amiri, Emran	GER	0	755	SV Bad Oldesloe	1	17,5	0
50	Volkman, Alexej	GER	1504	981	SF Wilstermarsch & Itz	1	8,5	2,5

LJEM SH 2026 - U12w

Stand nach der 7 Runde

Rg	Teilnehmer	Verein/Ort	1	2	3	4	5	6	7	8	9	10	Punkte	SoB	S
1	Hirtzel, Amelie Meiyen	Elmshorner SC	*	½		1	1	1		1	1	+	6.5 - 0.5	17.75	6
2	Vasilieva, Sophie Victoria	Elmshorner SC	½	*	1		0	1	1		1	+	5.5 - 1.5	15.75	5
3	Kolbinger, Maartje	TSV Trittau		0	*	½	1		1	1	1	+	5.5 - 1.5	12.25	5
4	Martens, Nele	SF Wilstermarsch & I	0		½	*	0	1	1	1		1	4.5 - 2.5	10.25	4
5	Hirtzel, Hanna Meiki	Elmshorner SC	0	1	0	1	*	0			1	+	4.0 - 3.0	11.50	4
6	Tereshchenkova, Karolina	TuRa Harksheide	0	0		0	1	*	1	0	1		3.0 - 4.0	8.00	3
7	Staub, Kristina	SF Wilstermarsch & I		0	0	0		0	*	1	½	+	2.5 - 4.5	2.75	2
8	Seniuk, Clara Josephine	TuRa Harksheide	0		0	0		1	0	*	0	1	2.0 - 5.0	3.00	2
9	Koch, Charlotte Helen	SV Hademarschen	0	0	0		0	0	½	1	*		1.5 - 5.5	3.25	1
10	Schöne, Lucy	SF Wilstermarsch & I	-	-	-	0	-		-	0		*	0.0 - 7.0	0.00	0

LJEM SH 2026 - U10

Stand nach der 7 Runde

Rg.	Name	Land	EloI	EloN	Verein/Ort	Pkt.	Wtg1	Wtg2
1	Ivanov, Kirill		0	0	VSF Flintbek	7	27,5	27,5
2	Reese, Oscar	GER	1753	1651	SK Doppelbauer Kiel	6	25,5	18,5
3	Beck, Carl		0	893	SG Phönix Gettorf	5,5	24,5	17,75
4	Stange, Jesse		0	0	Raisdorfer SG von 1976	5	27,5	16,5
5	Winkler, David	GER	0	0	SV Bad Schwartau	5	23,5	15,5
6	Bendler, Henrik		0	798	SK Kaltenkirchen	5	22	14
7	Techau, Friedrich	GER	0	888	SV Bad Schwartau	5	21,5	16,5
8	Muradyan, Mark		0	857	Lübecker SV von 1873	5	21	12,5
9	Schmidt, Simon		0	972	SV Bargteheide	4,5	28	13
10	Zarss, Lennard		0	892	SV Bargteheide	4	29,5	11,5
11	Harutyunyan, Christian	GER	0	918	SV Bad Oldesloe	4	27,5	10,5
12	Kafle, Florian	GER	0	1060	SK Doppelbauer Kiel	4	25,5	9
13	Bastian, Jannis		0	992	TuRa Harksheide	4	24,5	10
14	Witte, Kai		0	0	SK Doppelbauer Kiel	4	24	10,5
15	Elberding, Ragnar	GER	0	819	SC Agon Neumünster	4	22,5	11
16	Kratkey, Louis		0	787	Lübecker SV von 1873	4	21,5	13,5
17	Wolf, Jonas	GER	0	0	SV Bad Schwartau	4	21,5	10
18	Bartlang, Konstantin		0	0	SK Kaltenkirchen	4	19,5	8
19	Betz, Tammo	GER	1471	1074	Flensburger SK	3,5	27	10
20	Boye, Leonard		0	0	Elmshorner SC von 1896	3,5	25,5	9,75
21	Adam, Matheo		0	1162	SV Bargteheide	3	28	13,5
22	Baesler, Léon		0	968	SV Bargteheide	3	27,5	9
23	Farouk, Moosa Mohideen	GER	0	826	SC Agon Neumünster	3	26	5,5
24	Markmann, Tarje		0	0	Barmstedter MTV	3	23	6

25	Müller-zum Hagen, William		0	0	SV Bargteheide	3	22	8
26	Pahl, Oskar	GER	0	799	Elmshorner SC von 1896	3	22	6,5
27	Solar, Mavi	GER	1746	1686	Lübecker SV von 1873	3	21,5	12,5
28	Schlägel, Tim	GER	0	0	SV Bad Schwartau	3	20,5	6
29	Dose, Jorik		0	0	SC Agon Neumünster	3	20	6
30	Bulat, Maximilian	GER	0	735	Elmshorner SC von 1896	3	19,5	5
31	Alshaal, Rayan	GER	0	718	SV Bad Oldesloe	3	18	5
32	Franke, Jonas		0	0	Ahrensburger TSV	2,5	21,5	4,25
33	Abramov, Andrei	GER	0	986	Lübecker SV von 1873	2,5	20,5	6,25
34	Schröder, Ben		0	0	TuRa Harksheide	2	24	8
35	Haryantho, Kaoru Elias		0	0	SV Bargteheide	2	20,5	2,5
36	Kryza, Thore		0	0	SF Wilstermarsch & Itz	2	20,5	1,5
37	Razmjoo, Vihan		0	0	SC Agon Neumünster	2	18	1,5
38	Desaga, Samuel		0	0	TSV Trittau	2	15	4
39	Vokhmin, Vladimir		0	0	Elmshorner SC von 1896	1,5	19	1,5
40	Oberhössel, Mats Julius	U8	0	0	Elmshorner SC von 1896	1,5	13	2,25
41	Romanski, Veith		0	0	Elmshorner SC von 1896	1	20	0

U8-Wertung nach Runde 7

Rg.	Name	EloI	EloN	Verein/Ort	Pkt.	Wtg1	Wtg2
1	Muradyan, Mark	0	857	Lübecker SV von 1873	5	21	12,5
2	Zarss, Lennard	0	892	SV Bargteheide	4	29,5	11,5
3	Bartlang, Konstantin	0	0	SK Kaltenkirchen	4	19,5	8
4	Markmann, Tarje	0	0	Barmstedter MTV	3	23	6
5	Müller-zum Hagen, William	0	0	SV Bargteheide	3	22	8
6	Pahl, Oskar	0	799	Elmshorner SC von 1896	3	22	6,5
7	Dose, Jorik	0	0	SC Agon Neumünster	3	20	6
8	Schröder, Ben	0	0	TuRa Harksheide	2	24	8
9	Desaga, Samuel	0	0	TSV Trittau	2	15	4
10	Oberhössel, Mats Julius	0	0	Elmshorner SC von 1896	1,5	13	2,25

LJEM SH 2026 - U10w

Stand nach der 7 Runde

Rg.	Name	Land	EloI	EloN	Verein/Ort	Pkt.	Wtg1	Wtg2
1	Freyman, Mila Joyce	GER	0	1020	SK Doppelbauer Kiel	6,5	26,5	24
2	Posske, Emmy	GER	0	790	Elmshorner SC von 1896	5	28	18,25
3	Taris, Camille		0	919	Elmshorner SC von 1896	5	26	14,75
4	Posske, Nike	GER	0	720	Elmshorner SC von 1896	4,5	27,5	13,5
5	Muradyan, Bina		0	741	Lübecker SV von 1873	4	25	9,5
6	Torno, Ekaterina		0	0	Elmshorner SC von 1896	4	24,5	8,5
7	Landgraf, Vivien	GER	0	0	SF Wilstermarsch & Itz	4	23,5	7,5
8	Reinhardt, Charlotte Christina	GER	0	0	SK Doppelbauer Kiel	3	23	3
9	Schmidt, Luisa		0	0	SV Bargteheide	3	20	3
10	Riedel, Elisa		0	0	SV Merkur Hademarschen	1,5	21	0,75
11	Gladisch, Mira		0	0	SV Merkur Hademarschen	1,5	19,5	0,75
12	Nienaber, Freya		0	0	SC Agon Neumünster	0	20,5	0

U8w -Wertung nach Runde 7

Rg.	Name	Land	EloI	EloN	Verein/Ort	Pkt.	Wtg1	Wtg2
1	Posske, Nike	GER	0	720	Elmshorner SC von 1896	4,5	27,5	13,5
2	Schmidt, Luisa		0	0	SV Bargteheide	3	20	3
3	Riedel, Elisa		0	0	SV Merkur Hademarschen	1,5	21	0,75

Schachjugend Schleswig-Holstein

Landesjugendblitzmannschaftmeisterschaft

Rg.	Team	1	2	3	4	5	6	7	8	9	10	11	MP	BP	BW
1	Lübecker SV /TuRa Harksheide *	*	2	2	4	3	3	4	3	3	3	4	20	35	94,5
2	FSK + Quickborn *	2	*	2½	4	3	2	2	4	3½	3	3	19	33	93
3	Sfwi I	2	1½	*	2	2	3½	4	3	4	2	4	16	32	68,5
4	SK Kaltenkirchen I / TuRa Harks*	0	0	2	*	3	2½	3	3	2	4	3	16	26,5	65,5
5	SK Doppelbauer Kiel	1	1	2	1	*	2½	2	4	3	4	3	14	27,5	51
6	SV Bad Oldesloe	1	2	½	1½	1½	*	2½	2½	2	3	3½	12	24	41
7	Bad Schwartau / Mölln *	0	2	0	1	2	1½	*	2½	1½	1	4	8	19,5	29,5
8	SC Agon Neumünster	1	0	1	1	0	1½	1½	*	2½	3	4	8	19,5	19
9	Sfwi II	1	½	0	2	1	2	2½	1½	*	½	2	7	17	24,5
10	Elmshorner SC	1	1	2	0	0	1	3	1	3½	*	0	7	16,5	23
11	SK Kaltenkirchen II	0	1	0	1	1	½	0	0	2	4	*	5	13,5	10,5

(Anm. der Red: entgegen der Ausschreibung wurden Mischteams zugelassen)



Schachjugend Schleswig-Holstein

Im Schachverband Schleswig-Holstein e.V.

Landesjugendvereinsmannschaftsmeisterschaften 2026

- Termin:** Samstag, den 13.06.2026 um 11.00 Uhr
Anwesenheitsmeldung vor Ort bis 10.45 Uhr
- Altersklassen:** U12, U12w; U14; U16, U16w
U16(w): Jahrgang 2010 und jünger
U14: Jahrgang 2012 und jünger
U12(w): Jahrgang 2014 und jünger
- Mannschaften:** Alle Altersklassen spielen mit Teams aus vier Spielern*innen.
Pro Team ist ein*e Ersatzspieler*in zugelassen.
- Qualifikation:** Pro Altersklasse qualifizieren sich die beiden bestplatzierten Teams für die NVMs der jeweiligen Altersklasse.
Freiplatzanträge für die NVMs sind in mehreren AKs möglich.
- Spielort:** Aula der Max-Planck-Schule Kiel
Winterbeker Weg 1; 24114 Kiel
- Anmeldung:** Bis einschließlich Mittwoch, den 10.06.2026
bei Alwin Schwerdt, alwin.schwerdt@sjsh.de
Anmeldungen am Spieltag sind nicht mehr möglich!
- Startgeld:** 5€ pro Mannschaft, per Überweisung oder Bar am Turniertag.
- Modus & Bedenkzeit** Schnellschach, 15 min + 5s/Zug je Spieler*in und Partie.
5 Runden nach Schweizer System.
- Planung:** Die SJSH behält sich vor, dass Altersklassen zusammengelegt oder Turnier- bzw. Zeitmodus für einen besseren Ablauf angepasst werden.
Die Siegerehrung ist bis spätestens 16.00 Uhr angepeilt.
- Sonstiges:** Der Spielort ist vom Bahnhof gut erreichbar und in der Nähe stehen mehrere Parkplätze zur Verfügung.
Vor Ort werden kleine Speisen und Getränke angeboten.
Der SK Doppelbauer Kiel stellt das Spielmaterial.

Alwin Elias Schwerdt
Spilleiter Mannschaft

Problemschach

Liebe Problemisten, beim Selbstpatt gibt es ein Satzspiel und drei thematische Verführungen, die es ebenfalls zu finden gilt. Der Dreizüger sieht zwar einfach aus, aber es schon irgendwie verzwickt, und beim Langzüger geht es nach den beiden recht einfach zu findenden Zügen ziemlich taktisch zu. Beim ersten Hilfsmatt bedeutet das Sternchen, dass es auch eine Lösung in 1,5 Zügen gibt.

2026/26

Gerhard Maleika

Gütersloh

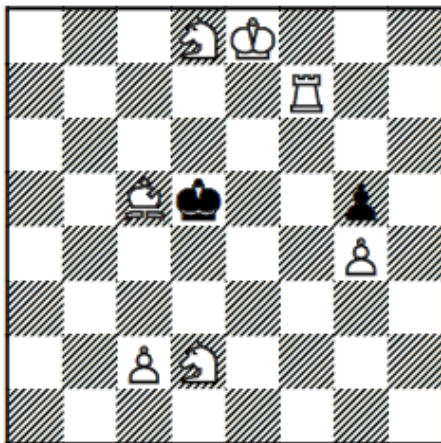

=2 * v v v

(7+2)

2026/27

Zoltan Labai

(Slowakei)

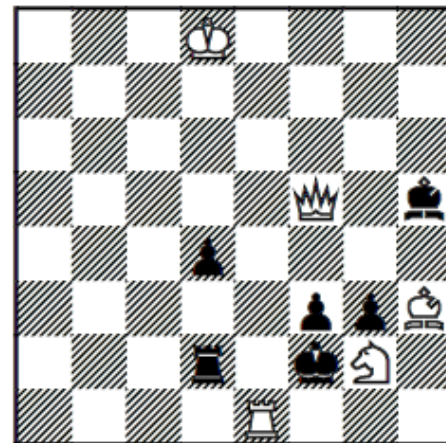

#3

(5+6)

2026/28

Baldur Kozdon

Münster

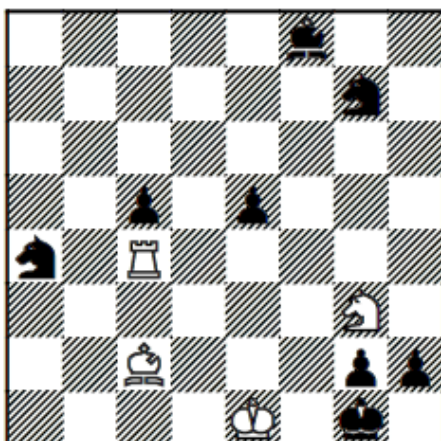

#11

(7+8)

2026/29

Manfred Nieroba

Troisdorf

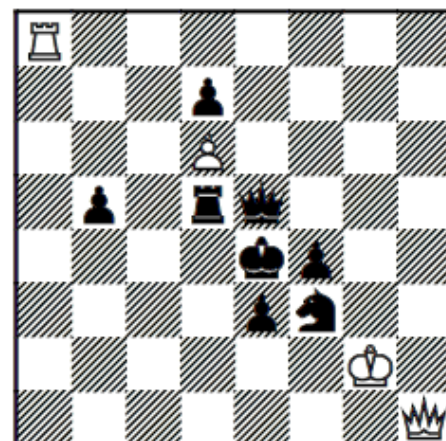

h#2 *

(4+8)

Problemschach

Das Material des zweiten Hilfsmatt wurde im letzten Jahrhundert oft untersucht, ist aber wohl noch original. Das Selbstmatt ist nicht so schwer.

2026/30

Niels Danstrup

(Dänemark)

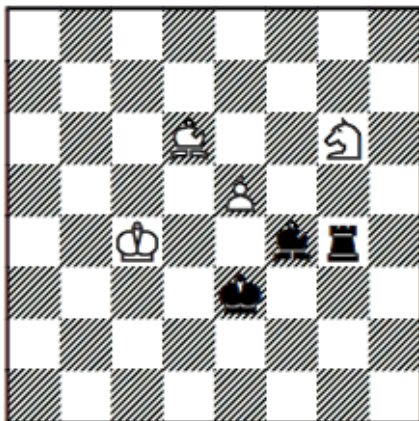

h#3

(4+3)

b) Ld6→d8

2026/31

Alexey Ivunin &

Alexander Pankratiew

(Russland)

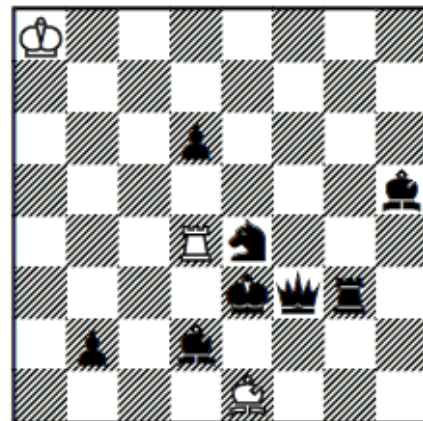

h#3,5

(3+8)

2 Lösungen

2026/32

Eberhard Schulze

Vaihingen

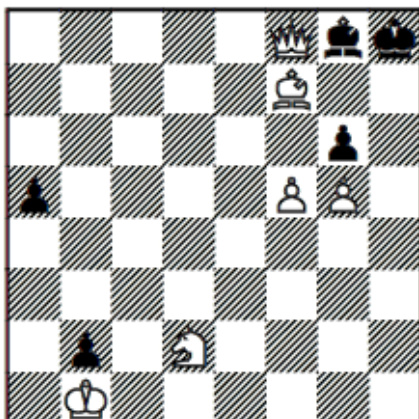

s#7

(6+5)

2026/12 A

Velko Alexandrov

(Bulgarien)

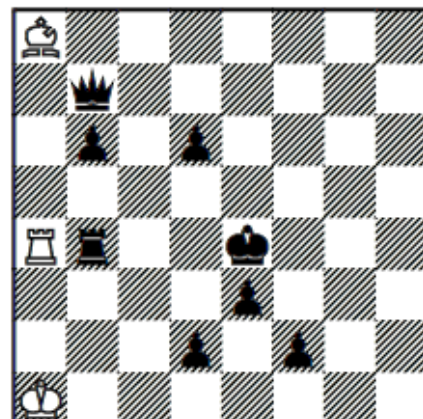

h#3

(3+8)

b) Ka1→h8

Lösungen und Kommentare bitte an: winusm@web.de

oder Winus Müller, Segeberger Straße 51, 23812 Wahlstedt

Problemschach

Lösungen zu SSH 03/2026

Den Anfang machte die schreibintensive Aufgabe 2026/14 (Jürgen Gelitz) mit den drei Verführungen i) 1. Kg4? (dr. 2. Tf4#) mit den Varianten 1. ... Ld4/ T:f3+ 2. Db7#/ g:f3#, aber 1. ... Ld5!, ii) 1. T:a3? (dr. 2. Te3#) mit 1. ... Ld5/ Lc3/ Te1/ c3 2. Dg4#/ S:c3#/ S:f2#/ d3#, aber 1. ... Ld4! und 1. Le3? (dr. 2. Tf4#) mit 1. ... Ld5/ Ld4/ T:e3 2. Df5#/ D:d4#/ T:e3#, aber 1. ... g5! Die Lösung lautet: 1. Se3! (dr. 2. Tf4#) mit den Varianten 1. ... Ld5/ Ld4/ T:e3 2. Dd5#/ Df5#/ T:e3#. „Popeye lieferte noch 1. d4? (dr. 2. T:e5#) T:f3+! als "Inhalt", aber wegen Schachwiderlegung hat der Autor das wohl nicht gezählt. (Also da sah ich schon "moderne" Aufgaben...) Die Verführungen sind jedenfalls "organisch" gelöst, 12 Matts zu zählen hatte ich jetzt aber keine Lust :-) 3/III“ (Hauke Reddmann). „Nach dem Schlüssel verschaffen die Verteidigungszüge der Verführungen der weißen Dame die Mattmöglichkeiten“ (Manfred Nieroba). „gediegen“ (Baldur Kozdon). „Schwerer Auftakt – habe viele Mattführungen gesehen, aber etwas störte immer“ (Konrad Holze). Der Autor merkt noch an: zweifacher Drei-Phasen-Mattwechsel auf 1. ... Ld4 und 1. ... Ld5.

„Die Lösung der Aufgabe 2026/15 (Dieter Walsdorf) lautet: 1. Sf2 K:f2 2. T:d3 Kf1 3. Lh1 Kf2 4. Tf3#“ (Eberhard Schulze). „Den Läuferzug finde ich prima, das Schlagen auf d3 unschön“ (Baldur Kozdon). „Schwarz darf nicht patt gesetzt werden, daher das Springeropfer und der Maximalzug des weißen Läufers“ (Konrad Holze). „Überraschend opfert sich auch noch ein weißer Stein, um das Patt aufzuheben“ (Manfred Nieroba). „Ein sauberes Matt – der Springer in der Ecke macht Platz für den Läufer“ (Claus Grupen).

„In der Aufgabe 2026/16 (Stefan Felber) wird gezeigt, wie der Turm die schwarzen Läufer austrickst: 1. Ta6 e6 2. Ta7 Lb1 3. Ta8 d3 4. Ta5 e5 5. Ta8 e4 6. Ta5 Le5+ 7. T:e5 ~ 8. Th5#“ (Claus Grupen). „Der Turm muss immer Matt drohen, bis dem Schwarzen die Züge ausgehen“ (Konrad Holze). „Fleißarbeit des weißen Turms!“ (Eberhard Schulze). „Herrliches Austricksen des schwarzen Läuferpaares durch den weißen Turm! Vorzügliche Minimalaufgabe!“ (Baldur Kozdon). „Bei den Drohungen des Turms kommt es auf die richtige Reihenfolge an, die nicht einfach zu finden war“ (Manfred Nieroba).

„Die Aufgabe 2026/17 (Hanspeter Suwe) zeigt 2 Bahnungen im Sechsteiner: i) 1. Kg5 Lg6 2. Kf4 Df5# und ii) 1. Ke6 Tc6 2. Kd5 Dc5#“ (Achim Schöneberg). „Bristol-Thema“ (Iwan Brjuchanow). „Einmal bahnt der Turm und einmal der

Problemschach

Läufer der Dame denn Weg und unterstützt sie dabei im Matt“ (Manfred Nieroba). „Der schwarze König muss marschieren, das habe ich lange nicht gesehen“ (Konrad Holze). „eine übersichtliche Miniatur“ (Claus Grupen). „Jeweils Bahnung für die weiße Dame. Hübscher Sechsteiner!“ (Baldur Kozdon). Der Autor verweist darauf, dass jeweils die bahnende Figur Deckungsaufgaben übernimmt und verweist auf Kankuh Kobayashi (P1244902), wo die bahnende Figur nur nachtwächtert.

„Die Aufgabe 2026/18 (Alexander Pankratiew) zeigt 4 Läufermatts: i) 1. ...L:d4 2. Ke4 Ld7 3. b6 Te3+ 4. Kd4 L:b6# ii) 1. ...Te3 2. Le2 T:e5 3. d3 Lg1 4. Lf3 Lh2# iii) 1. ... Tg3 2. Ld3 T:g7 3. Lf5 Tg3 4. e4 Lb8# iv) 1. ... T:d4+ 2. Kg5 Th4 3. Ld3 Th6 4. Lf5 Le3#. Die erste Lösung fängt vielversprechend an mit Kniest und Maslar, dann flacht es ab und wird langweilig“ (Achim Schöneberg). „Viermal das gleiche Läufer-/Turm-Matt, ökonomisch gebaut, wobei leider der Springer auf g8 als NL-Verhinderer vorhanden sein muss“ (Manfred Nieroba). „Sehr schwere Lösungen, besonders die Pendelei von Läufer und Turm“ (Konrad Holze).

„Die spektakuläre Schachaufgabe 2026 / 19 (Alexander Fica & Jiri Jelinek) hat die Lösungen: a) 1. b4! f3 2. Tb8 f:e2! 3. Le1 K:c7 4. Tc5+ Kd7 5. Tb7+ S:b7# und b) 1. g5! f:g5 2. T:d6+ e:d6 3. Sf6+ Ke7 4. Sd5+ Kd7 5. Lg4 e4#. Teil b) sticht noch mehr hervor!“ (Iwan Brjuchanow). „Ungewöhnlich! Dennoch eine respektable Teamleistung!“ (Baldur Kozdon). „eine verzackte Angelegenheit, schwer“ (Claus Grupen).

Zur Aufgabe 2026/12 hatte Achim Schöneberg in der Lösungsbesprechung einen Verbesserungsvorschlag, den der Autor Velko Alexandrov aufgriff, so dass nun die Aufgabe 2026/12 A am Jahresturnier teilnehmen soll.

